دائرة الأحوال المدنية والجوازات
Civil Status and Passports Department

التقرير السنوي ٢٠٢٠

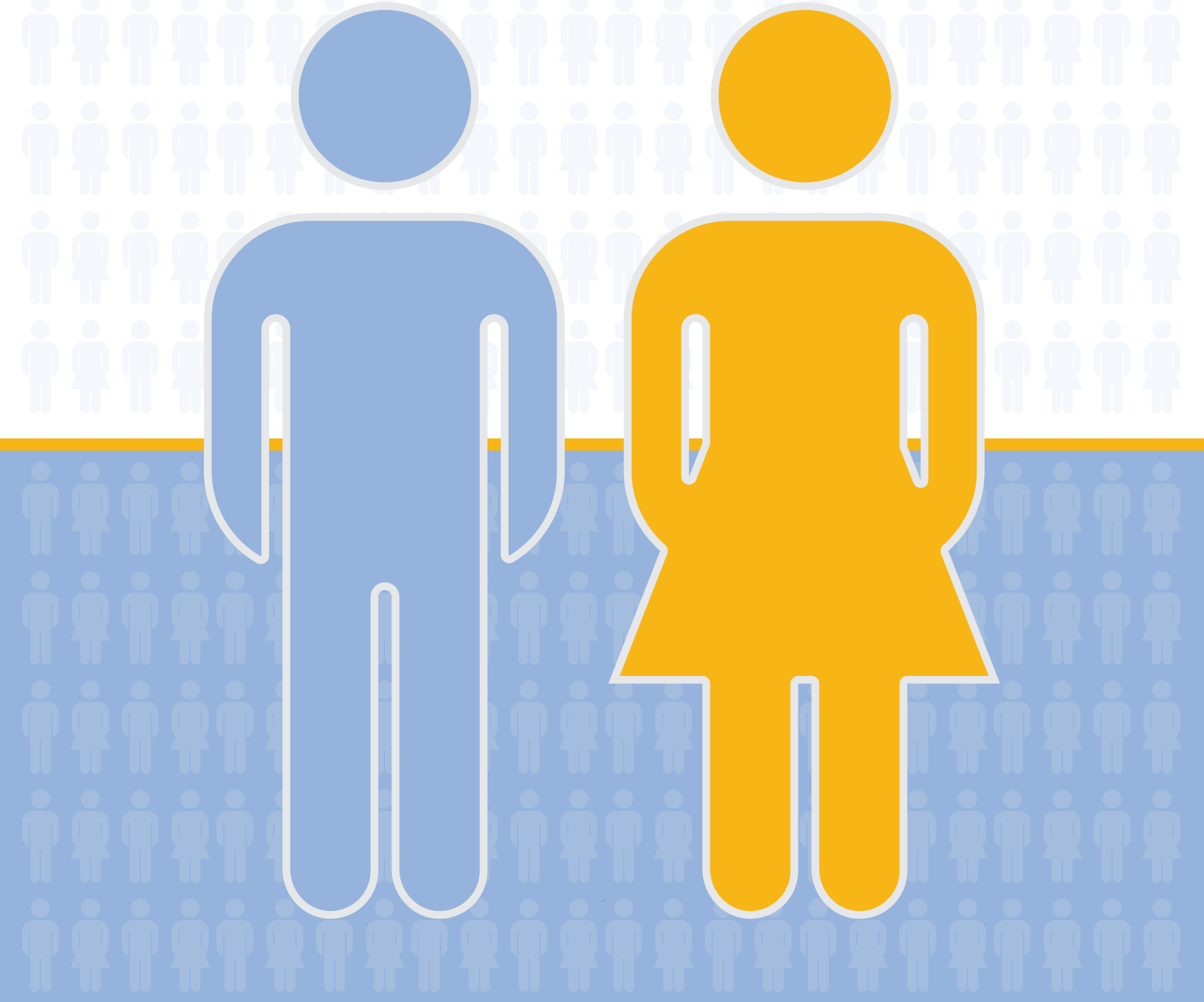

وتستمر المسيرة

دائرة الأحوال المدنية والجوازات

إدارة التطوير المؤسسي ٢٠٢٠

حضرة صاحب الجلالة الهاشمية
الملك عبد الله الثاني ابن الحسين المعظم حفظه الله ورعاه

صاحب السمو الملكي ولي العهد
الأمير الحسين بن عبد الله الثاني حفظه الله ورعاه

كلمة المدير العام

بسم الله الرحمن الرحيم

يسرني أن أضع بين أيديكم الاصدار التاسع عشر والذي يترافق مع الاحتفالات بمئوية الدولة وكذلك مؤية الدائرة وجاء ثمرة للعمل الجاد والجهد الدؤوب لدائرة الاحوال المدنية والجوازات ونتيجة لتظافر جهود الموظفين لتحقيق أهداف الدائرة بالسعي قدماً للمحافظة على الهوية الاردنية وتقديم خدمات حكومية متميزة.

وللإستجابة للإحتياجات وتوصيات الخبراء بإيلاء عناية خاصة لكافة مصادر البيانات ليس فقط التعدادات السكانية والمسوح الأسرية، بل وبصورة خاصة مصادر البيانات الإدارية خاصة السجلات المدنية والحيوية. واعتبار المعلومات الرقمية أي البيانات وما يخرج منها من إحصاءات، أدوات ضرورية لتشخيص وفهم الأوضاع السكانية وإتجاهاتها وتغيراتها وتنوير القرارات والسياسات ومتابعتها وتقييم مخرجاتها وأدائها وإصلاحها. تسعى الدائرة مع كافة الاطراف المنتجة والمستخدمة لبياناتها بجميع السبل لزيادة اكتمال تسجيل بيانات الواقعات الحيوية ورفع جودتها وموثوقيتها ورفع جودة السجل المدني والإحصاءات الحيوية والديموغرافية وإصدارها في أوقات محددة ليتم إستخدامها من كافة الأطراف التي تحتاجها في دعم إتخاذ القرار ورسم السياسات وتقييمها.

أملين أن تكون هذه المعلومات مفيدة لجميع المؤسسات والباحثين والمطلعين وأن تعكس بدقة أبعاد التنمية الشاملة التي تحققها المملكة في ظل حضرة صاحب الجلالة الهاشمية الملك عبدالله الثاني بن الحسين المعظم «حفظه الله ورعاه».

ختاماً فإننا اذ نتقدم بجزيل الشكر والامتنان إلى كافة موظفي الدائرة في مختلف مواقعهم ومستوياتهم الادارية على ما بذلوه من جهد للإرتقاء به وعلى وجه الخصوص لكل من ساهم في نجاح هذا الاصدار وإعداده بهذا الشكل الذي يجعله مصدراً ومرفداً لكافة مؤسسات الدولة.

والله ولي التوفيق
مديرعام دائرة الأحوال المدنية والجوازات
فهد العموش

المحتويات

كلمة المدير العام ٤

المحور الأول ١٢

التعريف بدائرة الاحوال المدنية والجوازات ١٢

الإطار التشريعي لعمل الدائرة ١٣

نشأة الدائرة ١٣

دمج الأحوال المدنية والجوازات ١٤

تطور دائرة الأحوال المدنية والجوازات ١٤

الهيكل التنظيمي لدائرة الأحوال المدنية والجوازات لعام ٢٠٢٠ ..... ١٥

مهام الدائرة ١٦

انجازات الدائرة ١٦

تطوير البيئة المكانية ١٦

نتائج الدائرة ضمن تقارير المتسوق الخفي ١٧

تمكين وتأهيل الكوادر البشرية ١٨

مشروع الارشفة الالكترونية التاريخية ١٨

الخدمات الالكترونية ١٩

تطوير الأنظمة الإلكترونية ٢١

الانتخابات النيابية ٢٠٢٠ ..... ٢٢

رفع قدرات شبكة الاتصال الخاصة بالدائرة ٢٢

ايرادات ونفقات الدائرة لعام ٢٠٢٠ ..... ٢٣

المحور الثاني ٢٤

الواقعات الحيوية المسجلة ٢٤

واقعات الولادة ٢٥

المواليد الأردنيون لعام ٢٠٢٠ حسب محافظة الولادة والجنس ٢٥

المواليد الأردنيون لعام ٢٠٢٠ حسب شهر الولادة والجنس ٢٦

المواليد الأردنيون لعام ٢٠٢٠ حسب دولة الولادة والجنس ٢٧

أسماء المواليد الاكثر تكرار حسب الجنس وتاريخ الولاده (٢٠٢٠) ٢٨

المواليد الأردنيون حسب الفئة العمرية للأم وجنس المولود لعام ٢٠٢٠ ..... ٢٩

المواليد الاجانب حسب محافظة الولادة والجنس لعام ٢٠٢٠ ..... ٣٠
المواليد الاجانب حسب شهر الولادة والجنس ٢٠٢٠ ..... ٣١
المواليد الأجانب حسب الجنسية والجنس لعام ٢٠٢٠ ..... ٣٢
مقاييس مستوى الإنجاب في الأردن لعام ٢٠٢٠ حسب بيانات السجل المدني وواقعات الولادة ٣٣
واقعات الوفاة ٣٨
واقعات الوفاة للأردنيين حسب الجنس والمحافظة لعام ٢٠٢٠ ..... ٣٩
واقعات الوفاة للأردنيين حسب الفئات العمرية لعام ٢٠٢٠ ..... ٤٠
وفيات الاطفال الاردنيين دون الخمس سنوات حسب الجنس ٤١
واقعات الوفاة للأردنين حسب دولة الوفاة والجنس لعام ٢٠٢٠ ..... ٤٢
واقعات الوفاة للأردنيين حسب الجنس وشهر الوفاة لعام ٢٠٢٠ ..... ٤٣
المتوفون الأجانب حسب الجنسية والجنس لعام ٢٠٢٠ ..... ٤٩
المتوفون الاجانب حسب شهر الوفاة والجنس لعام ٢٠٢٠ ..... ٥٠
واقعات الوفاة للاجانب التفصيلية حسب الفئات العمرية والجنس لعام ٢٠٢٠ ..... ٥١
وفيات الاطفال الاجانب المسجلين دون الخمس سنوات حسب الجنس ٥١
وفيات الاطفال الاجانب المسجلين دون سن السنة حسب الجنس ٥١
واقعات الزواج ٥٢
واقعات الزواج حسب الفئات العمرية والجنس لعام ٢٠٢٠ ..... ٥٣
واقعات الزواج وحسب جنسية الزوجة للعام ٢٠٢٠ ..... ٥٤
واقعات الزواج حسب جنسية الزوج لعام ٢٠٢٠ ..... ٥٥
واقعات الزواج حسب محافظة مكتب التسجيل لعام ٢٠٢٠ ..... ٥٦
واقعات الزواج حسب دولة العقد لعام ٢٠٢٠ ..... ٥٧
واقعات الطلاق ٥٨
واقعات الطلاق حسب الفئات العمرية والجنس لعام ٢٠٢٠ ..... ٥٩
واقعات الطلاق حسب نوع الطلاق لعام ٢٠٢٠ ..... ٦٠
واقعات الطلاق حسب محافظة مكتب التسجيل لعام ٢٠٢٠ ..... ٦١
واقعات الطلاق حسب جنسية المطلقة لسنه ٢٠٢٠ ..... ٦٢
واقعات الطلاق حسب جنسية المطلق لسنه ٢٠٢٠ ..... ٦٣
المسجلين مدنياً ٦٤

الاردنيين المسجلين مدنياً حسب الفئات العمرية والجنس لعام ٢٠٢٠ ..... ٦٤
نسبة الإعالة لعام ٢٠٢٠ حسب بيانات السجلات المدنية ٦٥
الزيادة الطبيعية لعام ٢٠٢٠ حسب بيانات السجلات المدنية..... ٦٥
خلاصة اعمال الدائرة بالعام ٢٠٢٠ ..... ٦٦
المحور الثالث..... ٦٧
خدمات دائرة الأحوال المدنية والجوازات بالارقام لعام ٢٠٢٠..... ٦٧
أولاً: الشهادات ٦٨
الشهادات المصروفة لعام ٢٠٢٠ حسب نوع الإصدار والمديريات..... ٦٨
الشهادات المصروفة خلال عام ٢٠٢٠ حسب نوع الإصدار والشهر ٦٩
الشهادات المصروفة خلال الأعوام ٢٠١٢ - ٢٠٢٠..... ٧٠
ثانياً: جوازات السفر..... ٧١
جوازات السفر الدائمة المصروفة حسب نوع الإصدار والشهر خلال ٢٠٢٠..... ٧١
جوازات السفر المصروفة حسب نوع الاصدار والمديريات ٢٠٢٠ ..... ٧٢
ثالثاً: دفاتر العائلة ٧٣
دفاتر العائلة المصروفة لعام ٢٠٢٠ حسب نوع الإصدار والمديريات..... ٧٣
دفاتر العائلة الصادرة بالعام ٢٠٢٠ حسب نوع الإصدار والشهر ٧٤
رابعاً: البطاقات الشخصية..... ٧٥
البطاقات الشخصية الذكية الصادرة عام ٢٠٢٠ حسب المديريات ٧٥
خامساً: معاملات الأحوال المدنية ٧٦
معاملات الأحوال المدنية حسب النوع والمديرية التابع لها مكتب تقديم الخدمة بالعام ٢٠٢٠..... ٧٦
الوثائق الصادرة من المديريات حسب النوع لعام ٢٠٢٠ ..... ٧٧
الخدمات المنجزة بمكاتب مديرية عمان الاولى لعام ٢٠٢٠ ..... ٧٨
الخدمات المنجزة بمكاتب مديرية عمان الثانية لعام ٢٠٢٠ ..... ٧٨
الخدمات المنجزة بمكاتب مديرية الزرقاء لعام ٢٠٢٠ ..... ٧٩
الخدمات المنجزة بمكاتب مديرية البلقاء لعام ٢٠٢٠ ..... ٧٩
الخدمات المنجزة بمكاتب مديرية مادبا لعام ٢٠٢٠ ..... ٨٠
الخدمات المنجزة بمكاتب مديرية اربد الاولى لعام ٢٠٢٠..... ٨٠
الخدمات المنجزة بمكاتب مديرية اربد الثانية لعام ٢٠٢٠..... ٨١

الخدمات المنجزة بمكاتب مديرية المفرق لعام ٢٠٢٠ ..... ٨١
الخدمات المنجزة بمكاتب مديرية مديرية جرش لعام ٢٠٢٠ ..... ٨٢
الخدمات المنجزة بمكاتب مديرية مديرية عجلون لعام ٢٠٢٠ ..... ٨٢
الخدمات المنجزة بمكاتب مديرية الكرك لعام ٢٠٢٠ ..... ٨٣
الخدمات المنجزة بمكاتب مديرية معان لعام ٢٠٢٠ ..... ٨٣
الخدمات المنجزة بمكاتب مديرية الطفيله لعام ٢٠٢٠ ..... ٨٤
الخدمات المنجزة بمكاتب مديرية العقبه لعام ٢٠٢٠ ..... ٨٤
خلاصة أعمال مكاتب مديرية عمان الاولى ٨٥
خلاصة أعمال مكاتب مديرية عمان الثانية ٨٦
خلاصة اعمال مكاتب مديرية الزرقاء ٨٧
خلاصة اعمال مكاتب مديرية البلقاء ٨٨
خلاصة أعمال مكاتب مديرية مأدبا ٨٩
خلاصة اعمال مكاتب مديرية اربد الاولى ٨٩
خلاصة اعمال مكاتب مديرية اربد الثانية ٩٠
خلاصة أعمال مكاتب مديرية المفرق ٩١
خلاصة أعمال مكاتب مديرية جرش ٩٢
خلاصة اعمال مكاتب مديرية عجلون ٩٢
خلاصة اعمال مكاتب مديرية الكرك ٩٣
خلاصة اعمال مكتب مديرية معان ٩٤
خلاصة أعمال مكاتب مديرية الطفيلة ٩٥
خلاصة أعمال مكاتب مديرية العقبة ٩٥
سادساً: خدمات مديرية الضفة الغربية ٩٦
خدمات مكتب جوازات الضفة الغربية خلال عام ٢٠٢٠ – الجوازات المصروفة حسب الشهر ونوع الصرف ... ٩٦
خدمات مكتب جوازات غزة خلال عام ٢٠٢٠ – الجوازات المصروفة حسب الشهر ونوع الصرف ٩٦
خدمة اصداربطاقة اقامة مؤقتة لأبناء غزة المقيمين خلال عام ٢٠٢٠ حسب الشهر ونوع الإصدار .. ٩٧
الوثائق الصادرة لأبناء قطاع غزة من مكتبي جرش والعقبة ٩٧
سابعاً: الموارد البشرية في الدائرة ٩٨
موظفو الدائرة حسب الفئة في نهاية عام ٢٠٢٠ ..... ٩٨

موظفو الدائرة حسب المؤهل العلمي في نهاية عام ٢٠٢٠ ..... ٩٨
ثامناً: إدارة السفارات والقنصليات ٩٩
اولاً: انجازات إدارة السفارات والقنصليات لعام ٢٠٢٠ ..... ٩٩
ثانياً: خلاصة اعمال الخدمات المقدمة من السفارات والمرتبطة بالخدمات الكترونية – المرحلة الاولى ١٠٠

فهرس الرسوم التوضيحية:

رسم توضيحي ١: نسبة المواليد الأردنيون لعام ٢٠٢٠ حسب محافظة الولادة والجنس ٢٥
رسم توضيحي ٢: نسبة المواليد الأردنيون لعام ٢٠٢٠ حسب شهر الولادة والجنس ٢٦
رسم توضيحي ٣: نسبة المواليد الأردنيون حسب الفئة العمرية للأم وجنس المولود لعام ٢٠٢٠ ..... ٢٩
رسم توضيحي ٤: نسبة المواليد الاجانب حسب محافظة الولادة والجنس لعام ٢٠٢٠ ..... ٣٠
رسم توضيحي ٥: نسبة المواليد الاجانب حسب شهر الولادة والجنس ٢٠٢٠ ..... ٣١
رسم توضيحي ٦: نسبة المواليد الأجانب حسب الجنسية والجنس لعام ٢٠٢٠ ..... ٣٢
رسم توضيحي ٧: نسبة توزيع الولادة حسب سنة التسجيل ٣٤
رسم توضيحي ٨: نسبة المواليد المسجلة خلال الشهر الاول من الولادة حسب جنس والسنة ٣٥
رسم توضيحي ٩: نسبة المواليد ٢٠١٩ المسجلة خلال الشهر الاول من ولادة حسب الجنس ومحافظة الولادة..... ٣٥
رسم توضيحي ١٠: نسبة المواليد ٢٠٢٠ المسجلة خلال الشهر الاول من ولاة حسب جنس ومحافظة الولادة ٣٦
رسم توضيحي ١١: الاتجاهات الموسمية لواقعات الولادة حسب تاريخ الولادة للسنوات ٢٠١٥-٢٠٢٠ ..... ٣٦
رسم توضيحي ١٢: الاتجاهات الموسمية لتسجيل واقعات الولادة حسب شهر التسجيل للسنوات ٢٠١٥-٢٠٢٠ ..... ٣٧
رسم توضيحي ١٣: نسبة واقعات الوفاة للأردنيين حسب الجنس والمحافظة لعام ٢٠٢٠ ..... ٣٩
رسم توضيحي ١٤: نسبة واقعات الوفاة للأردنيين حسب الفئات العمرية لعام ٢٠٢٠ ..... ٤٠
رسم توضيحي ١٥: نسبة واقعات الوفاة للأردنين حسب دولة الوفاة والجنس لعام ٢٠٢٠ ..... ٤٢
رسم توضيحي ١٦: نسبة واقعات الوفاة للأردنيين حسب الجنس وشهر الوفاة لعام ٢٠٢٠ ..... ٤٣
رسم توضيحي ١٧: نسبة تسجيل الوفاة في الاسبوع الاول من حدوثها حسب الجنس وللسنوات ٢٠١٥-٢٠٢٠ ..... ٤٤
رسم توضيحي ١٨: نسبة الوفيات المسجلة خلال شهر من حدوثها حسب الجنس للسنوات ٢٠١٥-٢٠٢٠ ..... ٤٥
رسم توضيحي ١٩: نسبة الوفاة خلال الاسبوع الاول حسب الجنس والمحافظة لسنة ٢٠٢٠ ..... ٤٥
رسم توضيحي ٢٠: نسبة الوفاة خلال الاسبوع الاول حسب الجنس والمحافظة لسنة ٢٠١٩ ..... ٤٦
رسم توضيحي ٢١: نسبة الوفاة خلال الشهر الاول حسب الجنس والمحافظة لسنة ٢٠٢٠ ..... ٤٦
رسم توضيحي ٢٢: نسبة الوفاة خلال الشهر الاول حسب الجنس والمحافظة لسنة ٢٠١٩ ..... ٤٧
رسم توضيحي ٢٣: موسمية الوفيات للسنوات ٢٠١٥-٢٠٢٠ ..... ٤٧

رسم توضيحي ٢٤: موسمية تسجيل الوفيات للسنولت ٢٠١٥-٢٠٢٠ ..... ٤٨
رسم توضيحي ٢٥: نسبة توزيع الوفاة حسب سنة التسجيل للاردنيين ٤٨
رسم توضيحي ٢٦: نسبة المتوفون الأجانب حسب الجنسية والجنس لعام ٢٠٢٠ ..... ٤٩
رسم توضيحي ٢٧: نسبة المتوفون الاجانب حسب شهر الوفاة والجنس لعام ٢٠٢٠ ..... ٥٠
رسم توضيحي ٢٨: نسبة واقعات الزواج حسب الفئات العمرية والجنس لعام ٢٠٢٠ ..... ٥٣
رسم توضيحي ٢٩: نسبة واقعات الزواج حسب جنسية الزوجة الاجنبية..... ٥٤
رسم توضيحي ٣٠: نسبة واقعات الزواج حسب جنسية الزوج لعام ٢٠٢٠..... ٥٥
رسم توضيحي ٣١: نسبة واقعات الزواج حسب محافظة مكتب التسجيل لعام ٢٠٢٠ ..... ٥٦
رسم توضيحي ٣٢: نسبة واقعات الزواج حسب دولة العقد لعام ٢٠٢٠ ..... ٥٧
رسم توضيحي ٣٣: نسبة واقعات الطلاق حسب الفئات العمرية والجنس لعام ٢٠٢٠ ..... ٥٩
رسم توضيحي ٣٤: نسبة واقعات الطلاق حسب نوع الطلاق لعام ٢٠٢٠ ..... ٦٠
رسم توضيحي ٣٥: نسبة واقعات الطلاق حسب محافظة مكتب التسجيل لعام ٢٠٢٠..... ٦١
رسم توضيحي ٣٦: نسبة واقعات الطلاق حسب جنسية المطلقة لسنه ٢٠٢٠ ..... ٦٢
رسم توضيحي ٣٧: نسبة واقعات الطلاق حسب جنسية المطلق لسنه ٢٠٢٠ ..... ٦٣
رسم توضيحي ٣٨: الاردنيين المسجلين مدنياً حسب الفئات العمرية والجنس لعام ٢٠٢٠ ..... ٦٤
رسم توضيحي ٣٩: الشهادات المصروفة لعام ٢٠٢٠ حسب المديريات ٦٨
رسم توضيحي ٤٠: الشهادات المصروفة من عام ٢٠١٢-٢٠٢٠ ..... ٧٠
رسم توضيحي ٤١: جوازات السفر الدائمة المصروفة لعام ٢٠٢٠ حسب الشهر ٧١
رسم توضيحي ٤٢: نسبة دفاتر العائلة المصروفة لعام ٢٠٢٠ حسب المديريات..... ٧٣
رسم توضيحي ٤٣: دفاتر العائلة الصادرة بالعام ٢٠٢٠ حسب الشهر..... ٧٤
رسم توضيحي ٤٤: البطاقات الشخصية الذكية الصادرة عام ٢٠٢٠ حسب المديريات..... ٧٥
رسم توضيحي ٤٥: معاملات الأحوال المدنية لعام ٢٠٢٠حسب النوع..... ٧٦
رسم توضيحي ٤٦: نسبة الوثائق الصادرة من المديريات لعام ٢٠٢٠ ..... ٧٧
رسم توضيحي ٤٧: نسبة أعمال مكاتب مديرية عمان الاولى..... ٨٥
رسم توضيحي ٤٨: نسبة أعمال مكاتب مديرية عمان الثانية..... ٨٦
رسم توضيحي ٤٩: نسبة اعمال مكاتب مديرية الزرقاء ٨٧
رسم توضيحي ٥٠: نسبة اعمال مكاتب مديرية البلقاء ٨٨
رسم توضيحي ٥١: نسبة أعمال مكاتب مديرية مأدبا..... ٨٩

رسم توضيحي ٥٢: نسبة اعمال مكاتب مديرية اربد الاولى ٨٩
رسم توضيحي ٥٣: نسبة اعمال مكاتب مديرية اربد الثانية ٩٠
رسم توضيحي ٥٤: نسبة أعمال مكاتب مديرية المفرق ٩١
رسم توضيحي ٥٥: نسبة أعمال مكاتب مديرية جرش ٩٢
رسم توضيحي ٥٦: نسبة اعمال مكاتب مديرية عجلون ٩٢
رسم توضيحي ٥٧: نسبة اعمال مكاتب مديرية الكرك ٩٣
رسم توضيحي ٥٨: نسبة اعمال مكتب مديرية معان ٩٤
رسم توضيحي ٥٩: نسبة أعمال مكاتب مديرية الطفيلة ٩٥
رسم توضيحي ٦٠: نسبة أعمال مكاتب مديرية العقبة ٩٥

المحور الأول

التعريف بدائرة الاحوال المدنية والجوازات

الإطار التشريعي لعمل الدائرة:

تعمل الدائرة وتؤدي مهامها وواجباتها ضمن القوانين والانظمة التالية:

أ- القوانين:

١. قانون الجنسية الأردنية رقم (٦) لسنة ١٩٥٤ وتعديلاته، المنشور في الجريدة الرسمية العدد ١١٧١ تاريخ ١٩٥٤/٢/١٦.
٢. قانون الأحوال المدنية المؤقت رقم (٩) لسنة ٢٠٠١ وتعديلاته، المنشور في الجريدة الرسمية العدد ٤٤٨٠ تاريخ ٢٠٠١/٣/١٨.
٣. قانون جوازات السفر رقم (٢) لسنة ١٩٦٩ وتعديلاته، المنشور في الجريدة الرسمية العدد ٢١٥٠ بتاريخ ١٩٦٩/٢/١٦.
٤. قانون الإنتخاب لمجلس النواب المؤقت رقم (٦) لسنة ٢٠١٦ وتعديلاته المنشور في الجريدة.

ب- الأنظمة

١. نظام تنظيم ارتباط الوزارات والدوائر والمؤسسات الرسمية العامة رقم (١٦) لسنة ١٩٨٨ وتعديلاته، المنشور في الجريدة الرسمية العدد رقم ٣٥٤٧ بتاريخ ١٩٨٨/٤/١٦ والصادر بموجب المادة ١٢٠ من الدستور.
٢. نظام تنظيم دائرة الأحوال المدنية والجوازات رقم (١٠) لسنة ١٩٨٨ الصادر بموجب المادة ١٢٠ من الدستور الصادر بتاريخ ١٩٨٨/١/١٦.
٣. نظام معدل لنظام تنظيم دائرة الأحوال المدنية والجوازات رقم (٤١) لسنة ١٩٩٣ الصادر بتاريخ ١٩٩٣/٥/٢٦.
٤. نظام رسوم الجنسية رقم (١٠٧) لسنة ٢٠٠٤ الصادر بمقتضى المادة ٢١ من قانون الجنسية رقم (٦) لسنة ١٩٥٤.
٥. نظام معدل لنظام رسوم جوازات السفر رقم (١٦) لسنة ٢٠١٩ ويقرأ مع النظام رقم (٦٩) لسنة ٢٠١٥.
٦. التعليمات المعدلة لتعليمات اصدار وتجديد جوازات السفر العادية للاردنيين المتواجدين خارج المملكة لسنة ٢٠٢١.

نشأة الدائرة

رافق قيام الدولة الأردنية وصدور تشريعاتها الخاصة بالجنسية الأردنية وشروطها انشاء أول مكتب لاصدار جوازات السفر الأردنية فكان ذلك منذ عام ١٩٢١ حيث كان هذا المكتب تابعاً لقيادة الجيش العربي ويرأسه أحد الضباط في الجيش العربي برتبة نقيب وكان أول رئيس لمكتب الجوازات هو النقيب عارف سليم، وقد استمر ارتباط مكتب الجوازات بقيادة الجيش إلى أن صدر قرار مجلس الوزراء الموقر رقم ٥١ بتاريخ ١٩٤١/٩/٨ والقاضي بفصل مكتب الجوازات عن قيادة الجيش وربطه بوزارة الداخلية.

وقد تلى هذا القرار إنشاء مكاتب لمديرية الجوازات العامة في محافظات المملكة المختلفة (آنذاك) ففي الضفة الشرقية أنشىء مكتب للجوازات في محافظة اربد (مكتب جوازات اربد) وكان ذلك في ١٩٦٣/١١/١ ثم تلاه إنشاء مكتب في محافظة الزرقاء في ١٩٦٨/٦/١ كذلك تم إنشاء مكتب في محافظة الكرك في بدايات عام ١٩٦٩ وفي محافظة البلقاء في ١٩٧١/٨/١ وفي محافظة معان ١٩٧١/٩/١، أما في محافظات الضفة الغربية تم إنشاء مكتب جوازات القدس تلاه مكتبان في كل من نابلس والخليل.

وفي عام ١٩٦٦ صدر القانون رقم ٣٢ لسنة ١٩٦٦ والذي أنشئت بموجبه مديرية الأحوال المدنية حيث اقتصر عملها على اصدار دفاتر العائلة والبطاقات الشخصية وكانت هذه المديرية مرتبطة مع مديرية الجوازات العامة من خلال مدير عام واحد لكلا الدائرتين، وقد استمر هذا الوضع لغاية ١٩٧٧/٧/١حيث باشرت دائرة الأحوال المدنية عملها كاملاً وبشكل مستقل بموجب القانون رقم ٣٤ لسنة ١٩٧٣ وعين لها مديراً عاماً وباشرت أعمالها من خلال ٣٩ مكتباً منتشرة في كافة محافظات المملكة.

دمج الأحوال المدنية والجوازات

بناء على اقتراح اللجنة الملكية للتطوير الاداري صدر عن مجلس الوزراء الموقر النظام رقم ١٠ لعام ١٩٨٨بتاريخ ١٩٨٨/١/١٦ والقاضي بدمج دائرتي الأحوال المدنية والجوازات العامة بدائرة واحدة وتحت مسمى دائرة الأحوال المدنية والجوازات، وقد نفذ هذا الدمج بتاريخ ١٩٨٨/٢/١٦ حيث أسست عملية الدمج هذه لعمليات لاحقة من التطوير واعادة الهيكلة ودمج المكاتب والتنظيم للدائرة وتبسيط للاجراءات وبناءً لنظم المعلومات والحوسبة وتطوير للوثائق الصادرة إلى غيرها من العمليات التي تمت لاحقاً.

تطور دائرة الأحوال المدنية والجوازات

دائرة الأحوال المدنية والجوازات مؤسسة حكومية ذات استقلال اداري ومالي، يديرها مدير عام يعين بقرار من مجلس الوزراء ويرتبط بمعالي وزير الداخلية، وتعتبر الدائرة من دوائر الدولة الخدماتية المهمة التي لا غنى لكل مواطن ومقيم عن مراجعتها والاستفادة من خدماتها سواء كان ذلك لتوثيق بياناته أو الحصول على وثائقه الشخصية التي لابد منها لتيسير شؤون حياته والمحافظة على حقوقه ومكتسباته، ونظراً لكون الدائرة المرجعية الوطنية الوحيدة لبيانات المواطنين أساسها الرقم الوطني، فقد جاءت سياسة عمل الدائرة المنبثقة عن رؤية جلالة الملك عبد الله الثاني ابن الحسين المعظم والتي ألقاها في خطاب العرش لافتتاح الدورة العادية لمجلس الأمة الثالث عشر:

> «وستواصل حكومتي خطواتها لإعادة هيكلة الادارة وتحديثها والقضاء على البيروقراطية، وتحديث الاجراءات وتبسيطها، والعمل بأسلوب مؤسسي، تسوده روح الفريق الواحد، وفتح المجال أمام الكفاءات والقيادات الادارية المنتمية القادرة على العطاء والابداع والتميز».
>
> ١/ تشرين الثاني ١٩٩٩

وتسعى الدائرة بخطى حثيثة لتطبيق رؤى جلالة الملك في مختلف المجالات التي يؤكد جلالته على ايلائها الاهتمام والأولوية (من حيث اعادة الهيكلة وتبسيط الاجراءات، في مجال تطوير البنية التحتية، في مجال تطوير القوانين والأنظمة والتعليمات، وفي مجال الشراكة والتشبيك مع الجهات الأخرى، وفي تعزيز الجانب السياسي والانتخابات، وفي مجال التطور التكنولوجي) إلى أن نرتقي برضى متلقي الخدمة.

الهيكل التنظيمي لدائرة الأحوال المدنية والجوازات لعام ٢٠٢٠

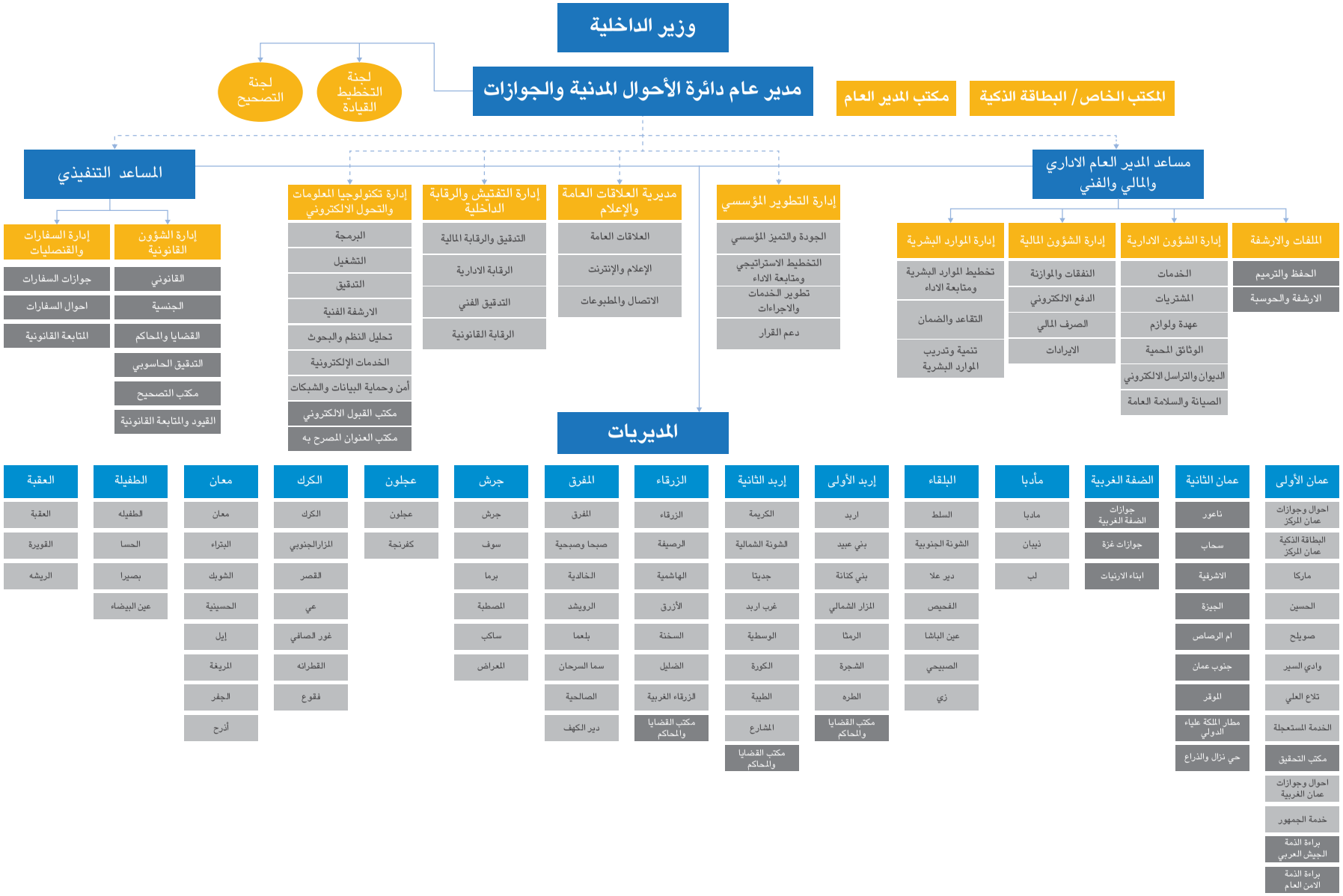

مهام الدائرة:

١. المحافظة على الهوية الاردنية من خلال انشاء رقم وطني لكل مواطن وتسجيل البيانات الخاصة بالأسر الأردنية وإصدار دفتر عائلة لكل أسرة.
٢. صرف البطاقات الشخصية للمواطنين بعد توثيق البيانات البيومترية (القزحيه – البصمات –...).
٣. تسجيل وتخزين الواقعات الحيوية للمواطنين أينما حدثت (ولادة، وفاة، زواج، طلاق) وإصدار الشهادات الخاصة لكل منها.
٤. تسجيل وتخزين الواقعات الحيوية للأجانب إلتي تحدث داخل المملكة وإصدار الشهادات الخاصة لكل منها.
٥. صرف جواز السفر العادي.
٦. صرف جواز سفر لمهمة.
٧. صرف جوازات السفر المؤقتة لابناء الضفة الغربية.
٨. صرف جوازات السفر المؤقتة لأبناء قطاع غزة المقيمين على أرض المملكة.
٩. صرف بطاقة الاقامة المؤقتة لأبناء قطاع غزة المقيمين على أرض المملكة.
١٠. تسجيل بيانات أبناء الاردنيات وإصدار البطاقات التعريفية الخاصة بهم.
١١. تطوير الخدمات الالكترونية.
١٢. تقديم خدمات الدائرة من خلال السفارات والقنصليات الاردنية خارج البلاد للاردنيين المغتربين وللمستفيدين من خدمات الدائرة.
١٣. تثبيت بيانات العنوان المصرح به.
١٤. إعداد الجداول الانتخابية (النيابية – البلديات واللامركزية) وتنفيذ الاعتراضات والطعون على هذه الجداول.
١٥. تطوير الوثائق والسجلات والانظمة والنماذج المستخدمة.

انجازات الدائرة

تطوير البيئة المكانية:-

قامت الدائرة بدراسة أوضاع مكاتب دائرة الأحوال المدنية والجوازات المنتشرة في كافة المحافظات لغايات تقديم الخدمة بشكل يلبي حاجات وتوقعات مراجعي الدائرة حيث تم فتح محطات جديدة ونقل وصيانة عدد من المكاتب لتصبح مؤهلة لاستقبال مراجعي الدائرة، واسهم برنامج المتسوق الخفي في تعزيز البرامج الموجهة من خلال التقارير التي زودتها إدارة التطوي المؤسسي للدائرة مما مكنها من معرفة نقاط الضعف في المكتب وفرص التحسين على النحو التالي:

المكاتب والفروع الجديدة :

١. تم فتح محطة قصر العدل (قصر العدل/عمان - قصر العدل/الزرقاء).
٢. تم فتح مكتب براءة الذمة للمتقاعدين العسكريين - القيادة العامة للقوات المسلحة.

مكاتب تم نقلها الى مواقع جديدة

١. سحاب، القويرة، عي.
٢. مديرية عمان الثانية في مكتب حي نزال والذراع الغربي.

٢. مكاتب تم صيانتها

أحوال وجوازات دير علا، أحوال وجوازات ساكب، أحوال وجوازات الشونة الشمالية، أحوال وجوازات القصر، أحوال وجوازات عمان المركز.

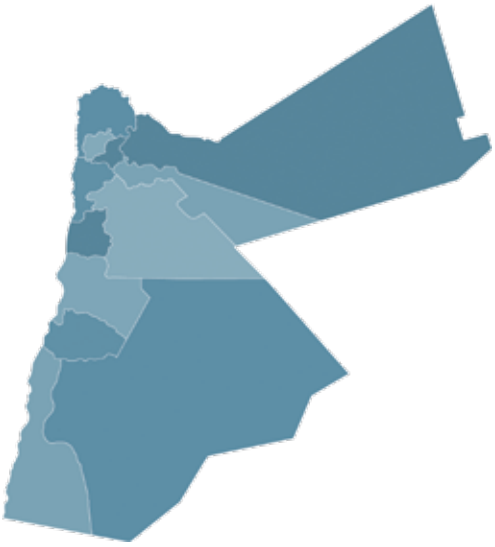

المديرية	عدد المكاتب	المديرية	عدد المكاتب
عمان الأولى	١٤	معان	٨
عمان الثانية	٩	الكرك	٧
الزرقاء	٧	الطفيلة	٤
البلقاء	٧	العقبة	٣
اربد الاولى	٨	عجلون	٢
اربد الثانية	٩	مادبا	٣
جرش	٦	المفرق	٨

نتائج الدائرة ضمن تقارير المتسوق الخفي:

تنفيذا لتوجهات الحكومة وبرامجها عملت الدائرة على متابعة برنامج المتسوق الخفي وانعكس ذلك على نتائج الدائرة بارتفاع العلامة الكلية بواقع ٨,٤ درجات.

التقييم	الجولة الأولى	الجولة الثانية	الجولة الثالثة	الجولة الرابعة
ممتاز	٢	٣	٤	١٠
متوسط	٦٠	٦٣	٧٥	٧٣
ضعيف	٢٨	٢٤	١٠	٧
عدد المكاتب التي تم زيارتها	٩٠	٩٠	٩٠	٩٠

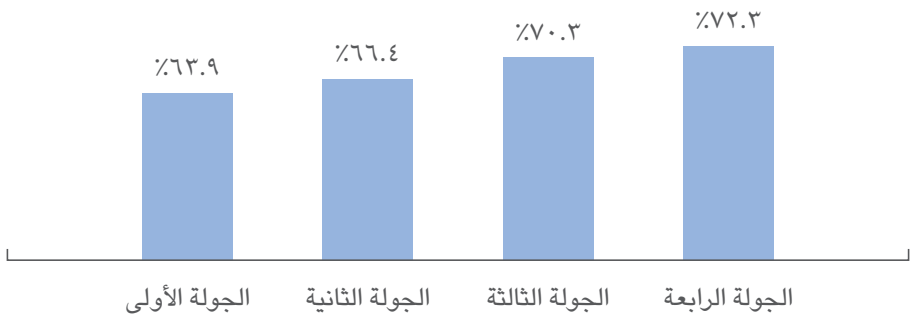

تمكين وتأهيل الكوادر البشرية:

انسجاماً مع الرؤى الملكية والمبادرات الحكومية بتعزيز روح المبادرة للشباب المبدع والريادي في دائرة الأحوال المدنية والجوازات ولغايات تمكين وتأهيل الكوادر البشرية بما يضمن تحقيق الأهداف الاستراتيجية، قامت الدائرة بأنشاء قاعة تدريبية متخصصة، وتنفيذ (١٠) برامج تدريبية داخلية وخارجية، لعدد (٢٣٩) موظفاً تهدف إلى تطوير قدرات وأداء العاملين في الدائرة، كان لجائحة كورونا الاثر بتطور بعض البرامج التدريبية عن بعد لموظفي الدائرة للترفيعات الوجوبة والجوازية بعد اخذ الموافقات اللازمة من ديوان الخدمة المدنية.

#	اسم البرنامج	عدد المشاركين	تاريخ الانعقاد	عدد الساعات	الفئة المستهدفة	آلية الانعقاد
١	المهارات الوظيفية ١	١٢	٢٠٢٠/٠٥/٠٧	٣٠	فنية تخصصية	وجاهي
٢	الانظمة والبرامج الحاسوبية	١٣	٢٠٢٠/١٢/٠٧	٣٠	قيادية واشرافية	وجاهي
٣	المهارات الوظيفية ٢	١٧	٢٠٢٠/٧/١٩	٣٠	فنية تخصصية	وجاهي
٤	القوانين والانظمة والتعليمات	١٧	٢٠٢٠/٨/٢٣	٣٠	فنية تخصصية	وجاهي
٥	موظف احوال متخصص ١	٣٠	٢٠٢٠/١١/١٠	٤٠	فنية تخصصية	عن بعد
٦	موظف احوال متخصص ٢	٣٠	٢٠٢٠/١٠/١٩	٤٠	فنية تخصصية	عن بعد
٧	الأنظمة الأدارية	٢٧	٢٠٢٠/١٠/٢٥	٤٠	قيادية واشرافية	عن بعد

مشروع الارشفة الالكترونية التاريخية

تعتبر ملفات الدائرة بما تحتويه ارثا وطنيا يرتبط بكافة الاردنيين من خلال ملفات جوازات السفر والسجلات المدنية وسجلات الواقعات، إلا أن الدائرة عانت عبر السنوات الماضية من النقل المتكرر لتلك الملفات وتعرضها للتلف بسبب العوامل الجوية، ونظراً لأهمية الملفات والوثائق للمواطنيين واختصاراً للوقت والجهد بالعودة اليها ورقياً، تم احالة عطاء ارشفة اول (٥٠,٠٠٠,٠٠٠) وثيقة بالعام ٢٠١٨ كمرحلة اولى وتم تنفيذ المشروع، ونظراً لظروف جائحة كورونا تم الغاء المرحلة الثانية للعطاء واعادة مخصصات المشروع للموازنة العامة.

- قامت مديرية الملفات والارشفة باعداد دراسة وبموافقة عطوفة المدير العام لتنفيذ باقي مراحل مشروع الارشفة لوثائق الدائرة التاريخية من خلال كادرها وشراء اجهزة للارشفة بمبلغ (١٠٠٠٠) دينار وبتاريخ ١/٩/٢٠٢٠ بدء تنفيذ استكمال ارشفة ملفات الدائرة.

الخدمات الالكترونية

إلتزاما من الدائرة في تحقيق أهداف الحكومة في العمل نحو التحول الالكتروني , قامت الدائرة بإعداد الخطة للعمل على الاسراع في التحول الالكتروني لخدمات الدائرة. حيث شملت ما يلي:-

- قامت الدائرة باستحداث مكتب القبول الالكتروني ورفده بكادر مؤهل وبدء باستقبال طلبات فتح الحسابات الالكترونية وبلغ عدد الحسابات المفتوحة بالعام ٢٠٢٠ (٢٣٧٩٠) حساب وبمجموع حسابات كلي بلغ (٢٦١٦٦).

عِنْدَك

سهلناها عليك
وثيقتك بين إيديك

- تزويد إدارة شؤون السفارات والقنصليات بكوادر من الموظفين المؤهلين للتعامل مع العدد الكبير من الطلبات الالكترونية وخاصة بخدمات جوازات السفر.

١	استقبال طلبات فتح الحسابات الالكترونية لتنفيذ خدمات الدائرة العام ٢٠٢٠	٢٦١٦٦
٢	طلبات فتح الحسابات الالكترونية لتنفيذ خدمات الدائرة ٦/١/٢٠٢١	٢٣٧٩٠

- اطلاق المرحلة الاولى من الخدمات الالكترونية وعددها (٩) خدمات بنهاية العام ٢٠١٨ وهي كما بالجدول ادناه من اصل (١٩) خدمة كان من المتوقع اطلاقها تباعاً:

١	شهادة لواقعة أو قيد ولادة مسجلة سابقًا
٢	شهادة لواقعة أو قيد وفاة مسجلة سابقًا.
٣	شهادة لواقعة زواج مسجلة مسبقًا.
٤	شهادة لواقعة طلاق مسجلة مسبقًا.
٥	شهادة القيد الفردي
٦	شهادة القيد العائلي
٧	العنوان المصرح به
٨	جواز السفر اول مرة
٩	جواز السفر الدائم

- استكمال اطلاق خدمات جوازات السفر (اول مره/ تجديد) بالسفارات والقنصليات في(١٢) سفارة من خلال الربط الالكتروني حيث يتم قبول المعاملة في ادارة شؤون السفارات والقنصليات في الدائرة وارسال رسالة للمتقدمين للخدمة خلال مدة اقل من (٢٤) ساعة لمراجعة السفارة لاستكمال اجراءات تنفيذ الخدمة بدفع الرسوم وطباعة الجواز واستلامه في السفارة.

١	ابو ظبي	الامارات العربية المتحدة
٢	دبي	
٣	الرياض	المملكة العربية السعودية
٤	جدة	
٥	الكويت	دولة الكويت
٦	الدوحة	دولة قطر
٧	مسقط	سلطنة عمٌان
٨	المنامة	مملكة البحرين
٩	واشنطن	الولايات المتحدة الاميركية
١٠	لندن	بريطانيا
١١	كانبيرا	استراليا
١٢	اوتاوا	كندا

- توفير الاجهزة الخاصة بالخدمات الالكترونية للدائرة (خوادم ومعدات) لاستضافة خدمات الدائرة بديلا عن السحابة الالكترونية الخاصة بوزارة الاقتصاد الرقمي والريادة.
- العمل على استكمال خدمات الجوازات الدائمة (بدل تالف / بدل فاقد) للاردنيين من ضمن المرحلة الاولى.

- اعداد وثيقة العطاء الخاصة بالمرحلة الثانية لمشروع الخدمات الالكترونية وشملت (١٤) خدمة من خدمات الدائرة وعلى النحو التالي:

#	اسم الخدمة
١	تصحيح الخطأ المادي
٢	تصحيح بقرار لجنة (اسم العائلة / تاريخ الولادة / مكان الولادة)
٣	التصحيح بقرار من المحكمة
٤	تغيير مكان الاقامة الدائمة
٥	تسجيل واقعة ولادة
٦	تسجيل واقعة وفاة
٧	تسجيل واقعة الزواج
٨	تسجيل واقعة الطلاق
٩	تسجيل الفرد الاردني وانشاء الرقم الوطني
١٠	إصدار دفتر عائلة لأول مرة
١١	تجديد دفاتر العائلة
١٢	إصدار دفتر عائلة بدل فاقد
١٣	إصدار دفتر عائلة بدل تالف
١٤	الإضافة على دفتر العائلة

- تنفيذ الربط الفني لمشروع إدارة هوية المستخدم (سند) مع بوابة الخدمات الالكترونية الخاصة بالدائرة.
- اطلاق نظام التحصيل المالي الالكتروني بمكتبي القبول الالكتروني للمقدسيين ومكتب البطاقة الذكية.

تطوير الأنظمة الإلكترونية:

- حوسبة سجلات الجنسية وتجهيز شاشة لادخال سجلات (التخلي - الاستعادة – التجنس - سجلات التجنس القديم).
- برامج لارشفة الملفات لتنفيذ المرحلة الثانية من مشروع ارشفة ملفات الدائرة وتضمنت (عمل برامج لادخال فهرسة الملفات، تعديل برامج ارشفة الملفات، ربط الصور المؤرشفة بنظام الارشفة الرئيسي للدائرة DOCUWARE، تجهيز برامج الاستعلام والطباعة للملفات المؤرشفة، ارشفة الملفات الخاصة).
- اعداد برامج الاعتراضات لانتخابات العام ٢٠٢٠ (طلب الاعتراض، الاعتراض الشخصي، تسجيل ابناء البدو من ضمن قائمة عشائر البدو).
- تطوير البرامج الخاصة بالانظمة الادارية (شؤون الموظفين، المالية، المحاسبة...) لتتلائم مع البيئة التشغيلية على قواعد البيانات ORACLE 11G.
- تطوير البرامج والانظمة القديمة لتتوافق مع متطلبات نظام الدفع الالكتروني والنظام المالي القديم لتشغيل المكاتب على الخدمات الالكترونية وضمان استمرار عمل باقي الخدمات ومطابقة التحصيل المالي.

الانتخابات النيابية ٢٠٢٠

- قامت الدائرة بإعداد جداول الناخبين الاولية والنهائية لانتخابات مجلس النواب التاسع عشر وتسجيل ابناء البادية وتقسيمهم حسب المحافظات حسب قانون الانتخابات، والعمل على استقبال طلبات الاعتراض الشخصي من الناخبين والبت فيها حيث بلغ عدد الناخبين لانتخابات مجلس النواب التاسع عشر:

عدد الناخبين	٤,٦٤٥,٥٤٧
الذكور	٢,١٩٩,٤٢٨
الاناث	٢,٤٤٦,١١٩

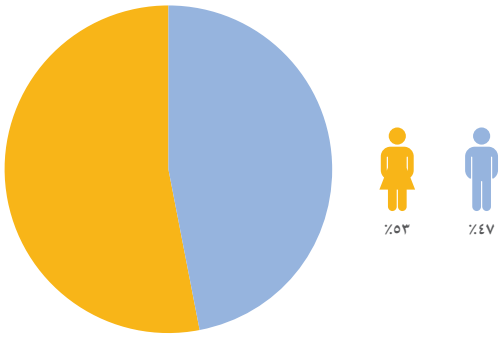

- اعداد اتفاقية لاستخدام بيانات الدائرة وترخيص قراءة بيانات البطاقة الذكية من خلال استخدام حزمة ادوات تطوير الانظمة SDK:

قامت الدائرة بتجهيز اتفاقية لتنظيم الاستخدام لكافة الجهات والمؤسسات التي يتطلب عملها التحقق من شخصية العميل للمحافظة على حقوق المواطنين واملاكهم من التلاعب والعبث ومنعا للتزوير. وبدات الدائرة وبعد موافقة مجلس الوزراء على الاتفاقية بتنظيم عمل الاشتراكات والترخيص لقراءة بيانات البطاقة وربط المؤسسات والجهات باسترجاع البيانات عن طريق مشروع الربط البيني الآمن في وزارة الاقتصاد الرقمي والريادة (GSB) او ترخيص قراءة بيانات البطاقة الذكية والتعرف على شخصية حاملها.

- رفع قدرات شبكة الاتصال الخاصة بالدائرة:

من خلال استخدام تقنية الاتصال الصوتي عبر الشبكة ورفد المكاتب باجهزة للاتصال الداخلي على هذه الشبكة وكذلك ربط المكاتب مع الادارة الرئيسية بكاميرات مراقبة واستحداث مقسم الكتروني للدائرة باستخدام شبكة الاتصال:-

» تم طرح عطاء شراء خدمات شبكة اتصال وسيتم تنفيذه من خلال شركة الاتصالات الاردنية (Orange) ولمدة ٣ سنوات وسيساهم في تخفيض كلفة الخطوط السابقة بنسبة (٧٠)٪.
» ربط (٨٦) مبنى من مكاتب الدائرة بخطوط الاتصال ومركز المراقبة الرئيسي بكاميرات مراقبة في المكاتب الفرعية ومراكز المحافظات ووضع (١٦) كاميرة مراقبة بالمبنى الرئيسي.
» تركيب IP Phone مع كاميرات لجميع امناء المكاتب والمدير العام.
» استحداث مقسم الكتروني في الدائرة.
» تفعيل خدمة ال E-Fax في جميع المكاتب.

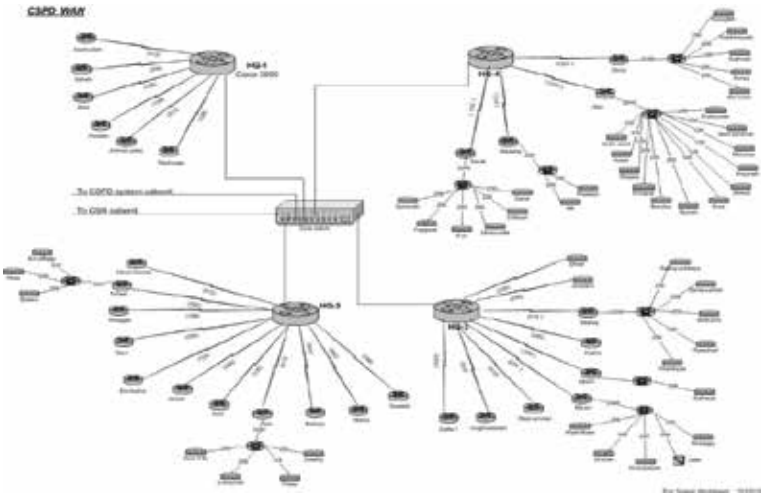

- ايرادات ونفقات الدائرة لعام ٢٠٢٠:

١. بلغت نفقات الدائرة الجارية والرأسمالية لعام ٢٠٢٠ (١٢,٦٩٢,٤٤٧) ديناراً

٢. بلغت إيرادات الدائرة لعام ٢٠٢٠ (١٩,١٢٥,١٩٦) ديناراً.

ايرادات الدائرة	مجموع
ايرادات الاحوال المدنية	٢,٧٩٥,٦٣٩
ايرادات الجوازات	١٢,٩٦٨,٢١٩
ايرادات الجنسية	٢,٥٢٦,٩٧٩
اشتراكات الاستعلام من خلال بوابة البيانات	٨٣٤,٣٥٩
المجموع الكلي	**١٩,١٢٥,١٩٦**

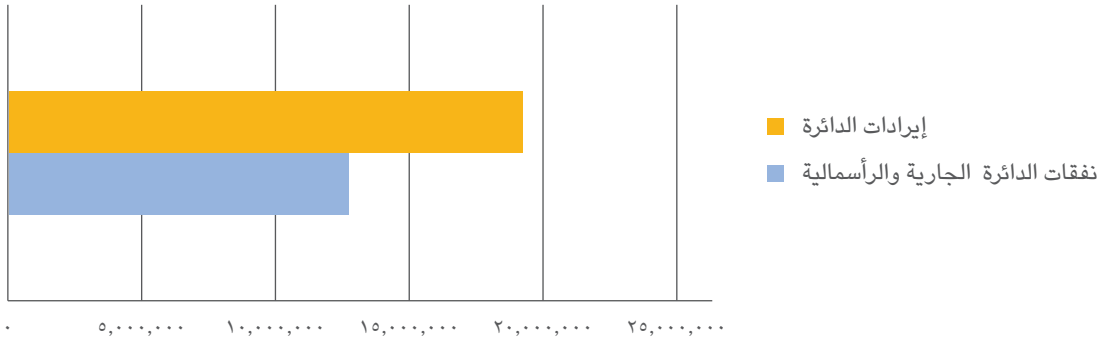

المحور الثاني
الواقعات الحيوية المسجلة

واقعات الولادة

المواليد الأردنيون لعام ٢٠٢٠ حسب محافظة الولادة والجنس

المحافظة	الجنس				المجموع	النسبة المئوية
	ذكر		انثى			
العاصمه	٣٢١٥٥	٪٢٠,٠	٣٠٢٢٣	٪١٨,٨	٦٢٣٧٨	٪٣٨,٧
اربد	١٦١٦٧	٪١٠,٠	١٥٣٣٥	٪٩,٥	٣١٥٠٢	٪١٩,٥
الزرقاء	٨٥٣٣	٪٥,٣	٨١١٥	٪٥,٠	١٦٦٤٨	٪١٠,٣
المفرق	٤٠٩٢	٪٢,٥	٣٨٩٤	٪٢,٤	٧٩٨٦	٪٥,٠
البلقاء	٣٤٤٩	٪٢,١	٣٣١١	٪٢,١	٦٧٦٠	٪٤,٢
الكرك	٣٣٤٢	٪٢,١	٣٢٢٦	٪٢,٠	٦٥٦٨	٪٤,١
عجلون	٢١٩٠	٪١,٤	٢١٨٢	٪١,٤	٤٣٧٢	٪٢,٧
مادبا	٢١٦٦	٪١,٣	٢٠٨٩	٪١,٣	٤٢٥٥	٪٢,٦
العقبه	٢٠٧٨	٪١,٣	١٩٣٢	٪١,٢	٤٠١٠	٪٢,٥
معان	١٣٥٨	٪٠,٨	١٢٠٤	٪٠,٧	٢٥٦٢	٪١,٦
جرش	١٢٢٧	٪٠,٨	١٢١٢	٪٠,٨	٢٤٣٩	٪١,٥
الطفيله	١٠٨١	٪٠,٧	١٠٨١	٪٠,٧	٢١٦٢	٪١,٣
مجموع داخل الاردن	**٧٧٨٣٨**	**٪٤٨,٣**	**٧٣٨٠٤**	**٪٤٥,٨**	**١٥١٦٤٢**	**٪٩٤,١**
المواليد خارج الاردن	**٤٩٧٤**	**٪٣,١**	**٤٥٥٦**	**٪٢,٨**	**٩٥٣٠**	**٪٥,٩**
المجموع الكلي	**٨٢٨١٢**	**٪٥١,٤**	**٧٨٣٦٠**	**٪٤٨,٦**	**١٦١١٧٢**	**٪١٠٠,٠**

بيانات دائرة الاحوال المدنية والجوازات بتاريخ ٦/١/٢٠٢١

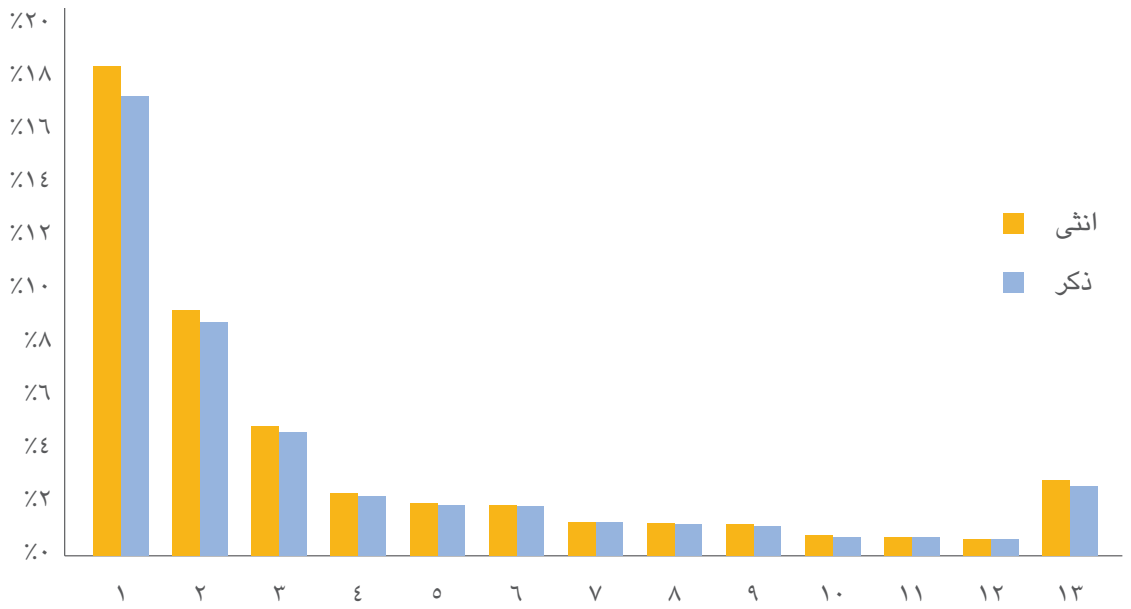

رسم توضيحي ١: نسبة المواليد الأردنيون لعام ٢٠٢٠ حسب محافظة الولادة والجنس

المواليد الأردنيون لعام ٢٠٢٠ حسب شهر الولادة والجنس

الأشهر	الجنس				المجموع	النسبة المئوية
	ذكر		انثى			
كانون ثاني	٧٠٣٨	٪٤,٤	٦٧٨٧	٪٤,٢	١٣٨٢٥	٪٨,٦
شباط	٦١٧٢	٪٣,٨	٥٨٠٣	٪٣,٦	١١٩٧٥	٪٧,٤
آذار	٦٧٠٦	٪٤,٢	٦٤١٠	٪٤,٠	١٣١١٦	٪٨,١
نيسان	٦٧٢١	٪٤,٢	٦٤٣٢	٪٤,٠	١٣١٥٣	٪٨,٢
أيار	٧٤٦٣	٪٤,٦	٦٩١٥	٪٤,٣	١٤٣٧٨	٪٨,٩
حزيران	٧٢٨٩	٪٤,٥	٦٨٩٣	٪٤,٣	١٤١٨٢	٪٨,٨
تموز	٧٦٢٣	٪٤,٧	٧٠٨٠	٪٤,٤	١٤٧٠٣	٪٩,١
آب	٧٤٧٠	٪٤,٦	٧٠٤٣	٪٤,٤	١٤٥١٣	٪٩,٠
ايلول	٧٠٦٢	٪٤,٤	٦٦١٣	٪٤,١	١٣٦٧٥	٪٨,٥
تشرين أول	٧٠٦١	٪٤,٤	٦٦٦٠	٪٤,١	١٣٧٢١	٪٨,٥
تشرين ثاني	٦٦٦٦	٪٤,١	٦٥٦٣	٪٤,١	١٣٢٢٩	٪٨,٢
كانون أول	٥٥٤١	٪٣,٤	٥١٦١	٪٣,٢	١٠٧٠٢	٪٦,٦
المجموع الكلي	**٨٢٨١٢**	**٪٥١,٤**	**٧٨٣٦٠**	**٪٤٨,٦**	**١٦١١٧٢**	**٪١٠٠,٠**

بيانات دائرة الاحوال المدنية والجوازات بتاريخ ٦/١/٢٠٢١

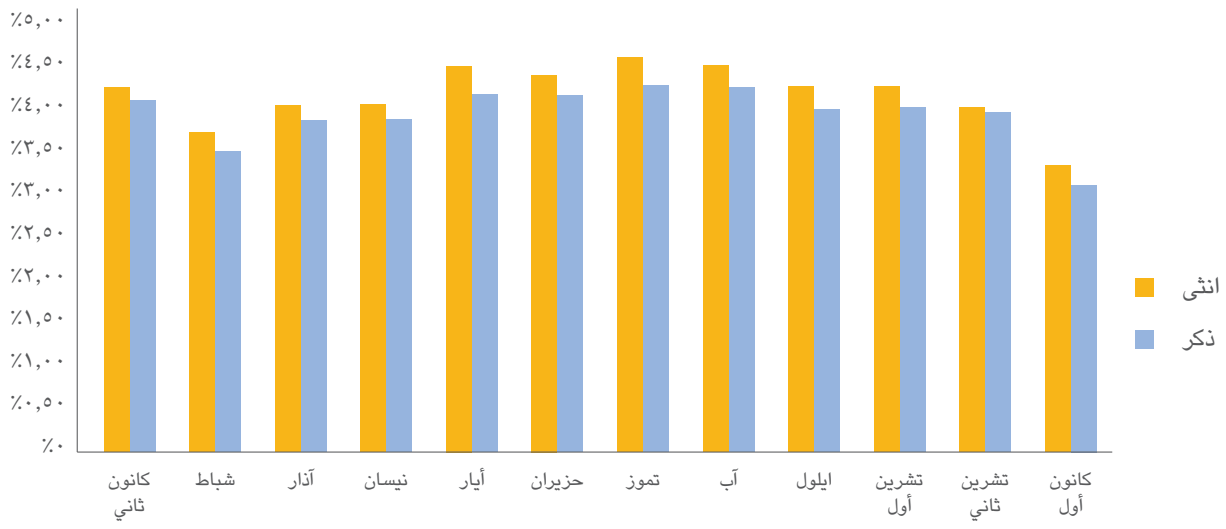

رسم توضيحي ٢: نسبة المواليد الأردنيون لعام ٢٠٢٠ حسب شهر الولادة والجنس

المواليد الأردنيون لعام ٢٠٢٠ حسب دولة الولادة والجنس

الأشهر	الجنس		المجموع	النسبة المئوية
	ذكر			
الاردن	٧٧٨٣٨	٧٣٨٠٤	١٥١٦٤٢	٪٩٤,٠٩
الامارات	١٦٩٦	١٥٦٩	٣٢٦٥	٪٢,٠٣
السعودية	١٥٨٨	١٤٢٢	٣٠١٠	٪١,٨٧
قطر	٥٨٧	٥٤٢	١١٢٩	٪٠,٧٠
الكويت	٤٢٧	٣٨٢	٨٠٩	٪٠,٥٠
الولايات المتحدة الأمريكية	١١٥	١٠٩	٢٢٤	٪٠,١٤
البحرين	٧٢	٦٢	١٣٤	٪٠,٠٨
سوريا	٦٠	٧٢	١٣٢	٪٠,٠٨
تركيا	٥٤	٥٥	١٠٩	٪٠,٠٧
سلطنة عمان	٥٣	٥٤	١٠٧	٪٠,٠٧
فلسطين	٥٣	٥٢	١٠٥	٪٠,٠٧
المانيا	٣٩	٣٩	٧٨	٪٠,٠٥
كندا	٤٠	٣١	٧١	٪٠,٠٤
مصر	٣٣	٢٢	٥٥	٪٠,٠٣
بريطانيا	٢٤	٢٣	٤٧	٪٠,٠٣
لبنان	١٤	١٤	٢٨	٪٠,٠٢
استراليا	١٣	١٠	٢٣	٪٠,٠١
ايطاليا	١١	٩	٢٠	٪٠,٠١
العراق	٦	٩	١٥	٪٠,٠١
المغرب	٤	٨	١٢	٪٠,٠١
السويد	٧	٥	١٢	٪٠,٠١
باقي دول العالم	٧٨	٦٧	١٤٥	٪٠,٠٩
المجموع الكلي	**٨٢٨١٢**	**٧٨٣٦٠**	**١٦١١٧٢**	**٪١٠٠,٠٠**

بيانات دائرة الاحوال المدنية والجوازات بتاريخ ٦/١/٢٠٢١

أسماء المواليد الاكثر تكرار حسب الجنس وتاريخ الولاده (٢٠٢٠)

ذكور	العدد	اناث	العدد
محمد	٧٢٠٤	جوري	١٨١١
احمد	٣٠٧٩	سلمى	١٦١٩
ادم	٢٧٤٦	نايا	١٣٠٦
يوسف	٢٥٩٥	ميرا	١٢٦٧
عمر	٢٥٦٩	ليان	١١٨٥
كرم	١٩٠٢	لين	١١٥٤
شهم	١٦٣٨	زينه	١١٣٨
جاد	١٣٦٧	مريم	١١٣٧
علي	١٣١٣	وتين	١١٠٨
هاشم	١٢٤٢	تولين	١٠٢٨
عبد الله	١٢٣٥	ماسه	١٠١٠
سند	١٢٣١	ساره	٩٨٦
ريان	١٢٢٢	تالا	٩٧٨
زيد	١١٩٨	ماريا	٩٢٩
تيم	١١٨٤	فرح	٨٦٧
عبد الرحمن	١١٧٥	نور	٨٢٠
كنان	١١٧٣	حلا	٨٤١
امير	١١٤٨	رفيف	٨٢٦
ابراهيم	٩٦٣	غزل	٨١٩
خالد	٩٦٠	غنى	٧٧٥
راشد	٩١٨	ريتال	٧٤٦
أمير	٨٩١	جوان	٧٢٨
جواد	٨٨٥	ايلين	٧٢١
محمود	٨٣٠	مسك	٧٠٩
عون	٧٦٠	ياسمين	٧٠٢
فارس	٧٣٤	زين	٦٩٩
غيث	٦٦٧	جنى	٦٤٦
كريم	٦٤٥	ملك	٦٣١

بيانات دائرة الاحوال المدنية والجوازات بتاريخ ٦/١/٢٠٢١

المواليد الأردنيون حسب الفئة العمرية للأم وجنس المولود لعام ٢٠٢٠

فئات العمرية للام	الجنس				المجموع	النسبة المئوية
	انثى		ذكر			
	العدد	النسبة	العدد	النسبة		
١٥-١٩	٢٨٠٣	٪١,٧	٢٩٩٣	٪١,٩	٥٧٩٦	٪٣,٦
٢٠-٢٤	١٥٥٩٥	٪٩,٧	١٦٣٥٧	٪١٠,١	٣١٩٥٢	٪١٩,٨
٢٥-٢٩	٢٦٠٠٢	٪١٦,١	٢٧٢٤٥	٪١٦,٩	٥٣٢٤٧	٪٣٣,٠
٣٠-٣٤	١٩١٨١	٪١١,٩	٢٠٣٧٠	٪١٢,٦	٣٩٥٥١	٪٢٤,٥
٣٥-٣٩	١١٢٦٧	٪٧,٠	١٢١١٦	٪٧,٥	٢٣٣٨٣	٪١٤,٥
٤٠-٤٤	٣٢٩٩	٪٢,٠	٣٥٣٥	٪٢,٢	٦٨٣٤	٪٤,٢
٤٥-٤٩	٢١٠	٪٠,١	١٩٤	٪٠,١	٤٠٤	٪٠,٣
٤٩فما فوق	٣	٪٠,٠٠٤	٢	٪٠,٠٠٢	٥	٪٠,٠٠٦
المجموع	**٧٨٣٦٠**	**٪٤٨,٦**	**٨٢٨١٢**	**٪٥١,٤**	**١٦١١٧٢**	**٪١٠٠,٠**

بيانات دائرة الاحوال المدنية والجوازات بتاريخ ٦/١/٢٠٢١

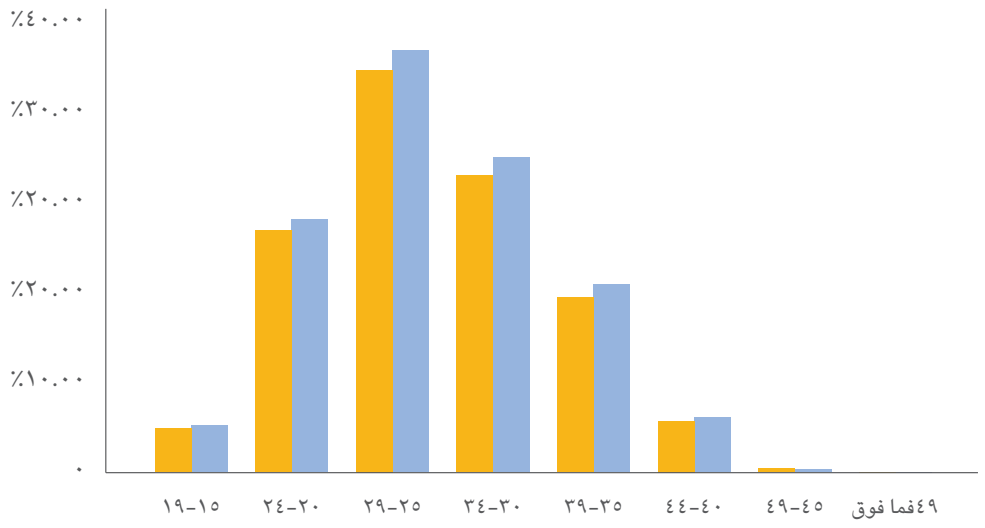

رسم توضيحي ٣: نسبة المواليد الأردنيون حسب الفئة العمرية للأم وجنس المولود لعام ٢٠٢٠

المواليد الاجانب حسب محافظة الولادة والجنس لعام ٢٠٢٠

المحافظة	الجنس				المجموع	النسبة المئوية
	ذكر		أنثى			
	العدد	النسبة	العدد	النسبة		
العاصمه	٥٤٢٥	٪٢١,٨	٥٢١٩	٪٢٠,٩	١٠٦٤٤	٪٤٢,٧
اربد	٢٥٣٠	٪١٠,٢	٢٣٥٦	٪٩,٥	٤٨٨٦	٪١٩,٦
المفرق	١٨٤١	٪٧,٤	١٧١٣	٪٦,٩	٣٥٥٤	٪١٤,٣
الزرقاء	١٤٨٩	٪٦,٠	١٤٣٥	٪٥,٨	٢٩٢٤	٪١١,٧
جرش	٣٦٩	٪١,٥	٣٥٩	٪١,٤	٧٢٨	٪٢,٩
البلقاء	٣٥٠	٪١,٤	٣٥٦	٪١,٤	٧٠٦	٪٢,٨
مادبا	١٩٠	٪٠,٨	٢١٩	٪٠,٩	٤٠٩	٪١,٦
العقبه	١٨٥	٪٠,٧	١٧٣	٪٠,٧	٣٥٨	٪١,٤
الكرك	١٨٠	٪٠,٧	١٦٩	٪٠,٧	٣٤٩	٪١,٤
معان	١٣٤	٪٠,٥	١٣٤	٪٠,٥	٢٦٨	٪١,١
الطفيله	٢٩	٪٠,١	١٨	٪٠,١	٤٧	٪٠,٢
عجلون	٢٤	٪٠,١	١٨	٪٠,١	٤٢	٪٠,٢
المجموع	**١٢٧٤٦**	**٪٥١,٢**	**١٢١٦٩**	**٪٤٨,٨**	**٢٤٩١٥**	**٪١٠٠,٠**

بيانات دائرة الاحوال المدنية والجوازات بتاريخ ٦/١/٢٠٢١

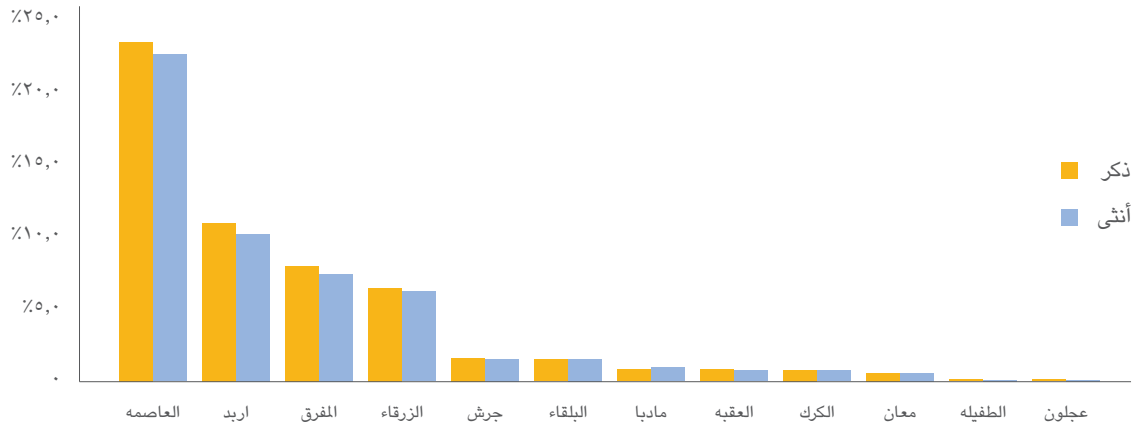

رسم توضيحي ٤: نسبة المواليد الاجانب حسب محافظة الولادة والجنس لعام ٢٠٢٠

المواليد الاجانب حسب شهر الولادة والجنس ٢٠٢٠

الأشهر	الجنس				المجموع	النسبة المئوية
	ذكر		أنثى			
	العدد	النسبة	العدد	النسبة		
كانون ثاني	١٢١٠	٪٤,٩	١١٤٥	٪٤,٦	٢٣٥٥	٪٩,٥
شباط	١٠٧٤	٪٤,٣	١٠١١	٪٤,١	٢٠٨٥	٪٨,٤
آذار	١٠١٩	٪٤,١	٩٦١	٪٣,٩	١٩٨٠	٪٧,٩
نيسان	١٠٣٢	٪٤,١	٩٩٥	٪٤,٠	٢٠٢٧	٪٨,١
أيار	١١٢٩	٪٤,٥	١٠١٣	٪٤,١	٢١٤٢	٪٨,٦
حزيران	١١٢٥	٪٤,٥	١٠٦٩	٪٤,٣	٢١٩٤	٪٨,٨
تموز	١١٥٠	٪٤,٦	١٠٦٣	٪٤,٣	٢٢١٣	٪٨,٩
آب	٩٨٧	٪٤,٠	١٠٤٣	٪٤,٢	٢٠٣٠	٪٨,١
ايلول	١٠٧١	٪٤,٣	٩٧٢	٪٣,٩	٢٠٤٣	٪٨,٢
تشرين أول	١١٠٤	٪٤,٤	١٠٦٩	٪٤,٣	٢١٧٣	٪٨,٧
تشرين ثاني	١٠٦٦	٪٤,٣	١٠٥٣	٪٤,٢	٢١١٩	٪٨,٥
كانون أول	٧٧٩	٪٣,١	٧٧٥	٪٣,١	١٥٥٤	٪٦,٢
المجموع الكلي	**١٢٧٤٦**	**٪٥١,٢**	**١٢١٦٩**	**٪٤٨,٨**	**٢٤٩١٥**	**٪١٠٠,٠**

بيانات دائرة الاحوال المدنية والجوازات بتاريخ ٦/١/٢٠٢١

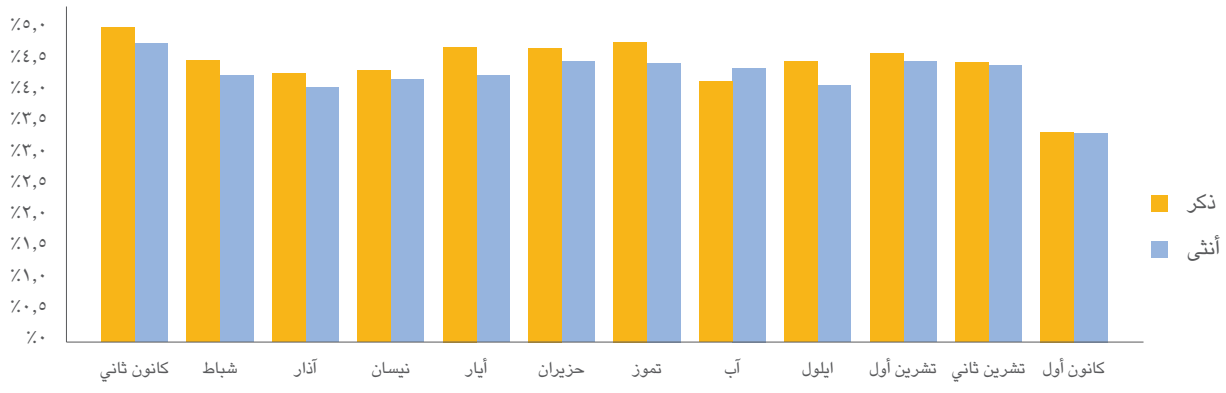

رسم توضيحي ٥: نسبة المواليد الاجانب حسب شهر الولادة والجنس ٢٠٢٠

المواليد الأجانب حسب الجنسية والجنس لعام ٢٠٢٠

الدولة	الجنس				المجموع	النسبة المئوية
	ذكر		أنثى			
	العدد	النسبة	العدد	النسبة		
سورية	٨٤٨٢	٪٣٤,٠٤	٨٠٧٥	٪٣٢,٤	١٦٥٥٧	٪٦٦,٤٥
فلسطيني	٢٤٤٣	٪٩,٨١	٢٣٧٧	٪٩,٥	٤٨٢٠	٪١٩,٣٥
مصرية	٥٥٤	٪٢,٢٢	٥٠٠	٪٢,٠	١٠٥٤	٪٤,٢٣
عراقية	٣١٠	٪١,٢٤	٢٩٤	٪١,٢	٦٠٤	٪٢,٤٢
يمنية	٢٣٢	٪٠,٩٣	٢٥٠	٪١,٠	٤٨٢	٪١,٩٣
باكستانية	١٥٤	٪٠,٦٢	١٤٤	٪٠,٦	٢٩٨	٪١,٢٠
سودانية	١١٦	٪٠,٤٧	١٠١	٪٠,٤	٢١٧	٪٠,٨٧
سعودي	٨٩	٪٠,٣٦	١٠٧	٪٠,٤	١٩٦	٪٠,٧٩
بنغاليه	٥٤	٪٠,٢٢	٥٤	٪٠,٢	١٠٨	٪٠,٤٣
امريكيه	٢٩	٪٠,١٢	٢٧	٪٠,١	٥٦	٪٠,٢٢
ليبية	١٧	٪٠,٠٧	٢٩	٪٠,١	٤٦	٪٠,١٨
لبنانية	٢١	٪٠,٠٨	١٨	٪٠,١	٣٩	٪٠,١٦
فلبينية	٢١	٪٠,٠٨	١٥	٪٠,١	٣٦	٪٠,١٤
تركية	١١	٪٠,٠٤	١٣	٪٠,١	٢٤	٪٠,١٠
باقي دول العالم	٢١٣	٪٠,٨٥	١٦٥	٪٠,٦٦	٣٧٨	٪١,٥٢
المجموع الكلي	**١٢٧٤٦**	**٪٥١,١٦**	**١٢١٦٩**	**٪٤٨,٨٤**	**٢٤٩١٥**	**٪١٠٠,٠٠**

بيانات دائرة الاحوال المدنية والجوازات بتاريخ ٦/١/٢٠٢١

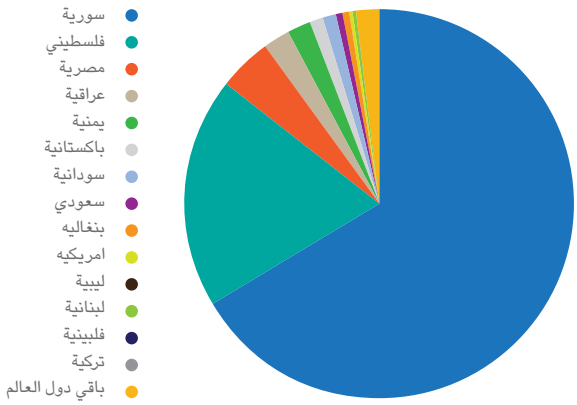

رسم توضيحي ٦: نسبة المواليد الأجانب حسب الجنسية والجنس لعام ٢٠٢٠

مقاييس مستوى الإنجاب في الأردن لعام ٢٠٢٠ حسب بيانات السجل المدني وواقعات الولادة

عدد الاردنيين المسجلين مدنيا	٨٢١٣٠٩٢
النساء في سن الأنجاب	٢١٢٩٤٢٨
الأطفال أقل من خمس سنوات	٨٩٨٦١٢
المواليد	١٦١١٧٢
معدل المواليد الخام (مولود لكل الف نسمة)	١٩,٦
معدل الإنجاب العام (مولود لكل الف امرأة)	٧٥,٧
نسبة الأطفال الى النساء (طفل لكل الف إمرأة)	٤٢٢

بيانات دائرة الاحوال المدنية والجوازات بتاريخ ٦/١/٢٠٢١

معدل الانجاب الكلي حسب سنة الولادة الفعلي والمسجلين مدنياً لمنتصف العام لبيانات الاحوال المدنية						
الفئات العمرية	معدل الانجاب التفصيلي					
	٢٠١٥	٢٠١٦	٢٠١٧	٢٠١٨	٢٠١٩	٢٠٢٠
١٥-١٩	٣١,٢١	٢٩,٩٩	٣٠,٣٥	٢٨,١٦	٢٥,٦٥	٢١,٣٦
٢٠-٢٤	١٣١,٤١	١٢٦,٦٩	١٣١,٥٤	١٢٥,٥٦	١١٨,٣٥	١٠٥,٦٩
٢٥-٢٩	١٩٠,٧٣	١٨٥,٥٢	١٨٩,٣١	١٨٣,٣٤	١٧٧,٥٢	١٦٢,٠٥
٣٠-٣٤	١٥١,١٤	١٤٧,٢٢	١٥٣,١٠	١٤٦,٥٩	١٤٣,٠٣	١٢٩,٨٥
٣٥-٣٩	٩٠,٨٧	٨٨,١٥	٩٣,٣٧	٨٩,١٥	٨٧,٩٣	٧٨,٩١
٤٠-٤٤	٢٦,٩٣	٢٦,٠٠	٢٧,٨٢	٢٦,٥١	٢٦,٤٦	٢٣,٤٦
٤٥-٤٩	١,٦٠	١,٥٠	١,٧٥	١,٥٧	١,٥٢	١,٣٠
TFR	٣,١٢	٣,٠٣	٣,١٤	٣,٠٠	٢,٩٠	٢,٦١

بيانات دائرة الاحوال المدنية والجوازات بتاريخ ٢٢/٤/٢٠٢١

معدل الاحلال الإجمالي لعام ٢٠٢٠ لبيانات السجلات المدنية والواقعات للدائرة										
أعمار النساء	١٥-١٩	٢٠-٢٤	٢٥-٢٩	٣٠-٣٤	٣٥-٣٩	٤٠-٤٤	٤٥-٤٩	المجموع	معدل الاحلال الكلي
عدد المواليد الإناث	٢٨٠٣	١٥٥٩٥	٢٦٠٠٢	١٩١٨١	١١٢٦٧	٣٢٩٩	٢١٠	٧٨٣٥٧	١,٢٢
عدد النساء	٣٧٤١٦٦	٣٤٤٤٨٣	٣٤٠٢٧٠	٣٠٥٨٦٠	٢٨٨٦٥٦	٢٥٥٧٦٤	٢٢٠٢٢٩	٢١٢٩٤٢٨	
معدل الإنجاب	٠,٠٠٧	٠,٠٤٥	٠,٠٧٦	٠,٠٦٣	٠,٠٣٩	٠,٠١٣	٠,٠٠١	٠,٢٤٥	

بيانات دائرة الاحوال المدنية والجوازات بتاريخ ٦/١/٢٠٢١

نسبة توزيع الولادة حسب سنة التسجيل للاردنيين

يوضح الرسم التوضيحي (٧) النسبة المئوية لواقعات الولادة وسنة تسجيلها ويبين الجدول أن النسبة ارتفعت من ٩٣,٣ الى ٩٦,٦ خلال فترات ٢٠١٥-٢٠٢٠.

بينة الدراسة أن نسبة ٥٪ من تسجيل الولادة في السنة اللاحقة هم بأغلبية من مواليد شهر ١٢.

جدول ٦

سنة تسجيل الولادة	سنة الولادة					
	٢٠١٥	٢٠١٦	٢٠١٧	٢٠١٨	٢٠١٩	٢٠٢٠
٢٠١٥	٪٩٣,٧	٠	٠	٠	٠	٠
٢٠١٦	٪٥,٠	٪٩٣,٣	٠	٠	٠	٠
٢٠١٧	٪٠,٦	٪٥,٥	٪٩٤,٢	٠	٠	٠
٢٠١٨	٪٠,٤	٪٠,٧	٪٥,١	٪٩٥,٤	٠	٠
٢٠١٩	٪٠,٣	٪٠,٤	٪٠,٦	٪٤,٤	٪٩٦,٦	٠
٢٠٢٠	٪٠,١	٪٠,١	٪٠,١	٪٠,٢	٪٣,٤	٪٩٦,٨
٢٠٢١	٪٠,٠	٪٠,٠	٪٠,٠	٪٠,١	٪٠,٢	٪٣,٢
	٪١٠٠	٪١٠٠	٪١٠٠	٪١٠٠	٪١٠٠	٪١٠٠

بيانات دائرة الاحوال المدنية والجوازات بتاريخ ٢٢/٤/٢٠٢١

رسم توضيحي ٧: نسبة توزيع الولادة حسب سنة التسجيل

توقيت التسجيل خلال الشهر الاول بعد الولادة

تشير نتائج التحليل إلى تفضيل ثانوي لتسجيل المواليد الذكور فإن نسبة التسجيل في غضون شهر بعد الولادة أعلى بحوالي ١٪ للذكور سنويًا خلال الفترة من ٢٠١٥ إلى ٢٠٢٠، وفي عام ٢٠٢٠ انخفضت النسبة بنحو ٨٤,٦٤٪ للذكور و٨٤,١٧٪ للإناث. بسبب جائحة كورونا وما يترتب عليها من إغلاق كلي أو جزئي.

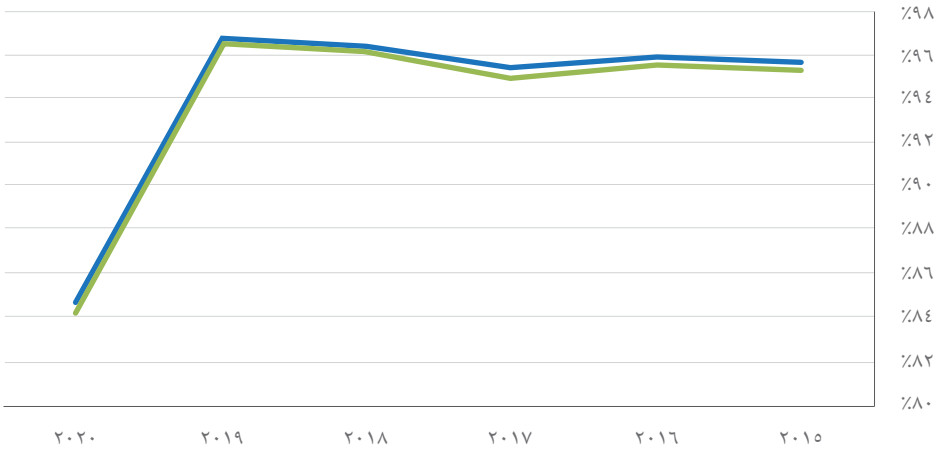

رسم توضيحي ٨: نسبة المواليد المسجلة خلال الشهر الاول من الولادة حسب جنس والسنة

انماط نسبةالتسجيل خلال الشهر الأول من الولادةلعام ٢٠١٩،٢٠٢٠ ومحافظات الولادة

تختلف أنماط التسجيل المبكر باختلاف المحافظات. وتوضح الأشكال النسبة المئوية للمواليد المسجلة خلال الشهر الأول من الولادة حسب المحافظات، نسبة تسجيل الولادات حسب محافظات الولادة الأقل المفرق ومعان والسبب في ذلك الولادة في محافظات اخرى.

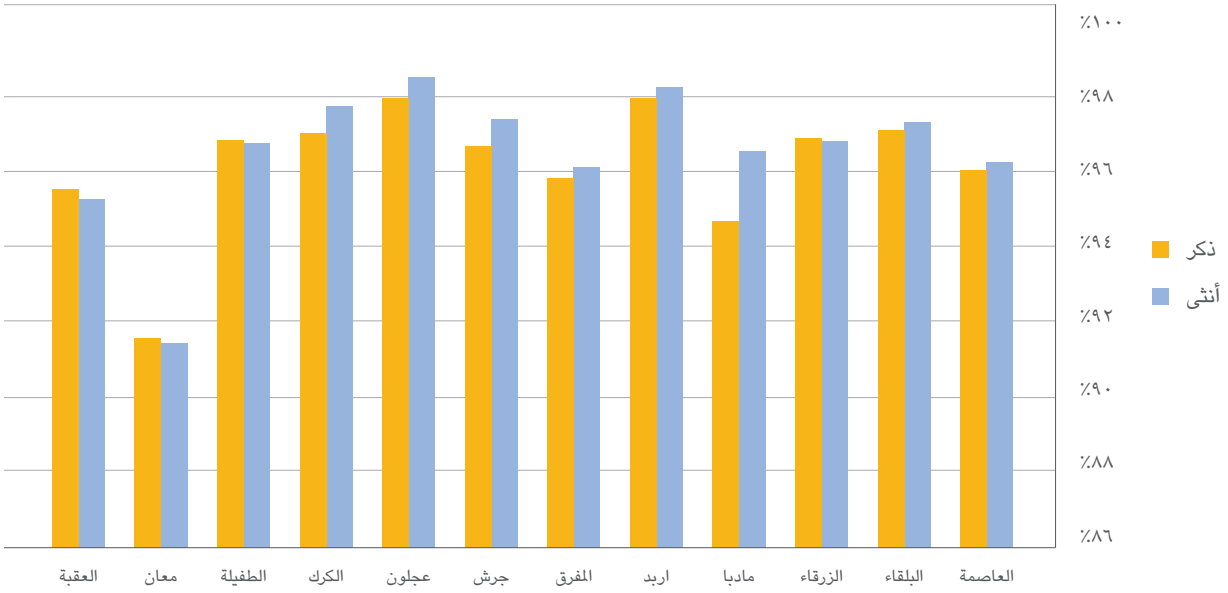

رسم توضيحي ٩: نسبة المواليد ٢٠١٩ المسجلة خلال الشهر الاول من ولادة حسب الجنس ومحافظة الولادة

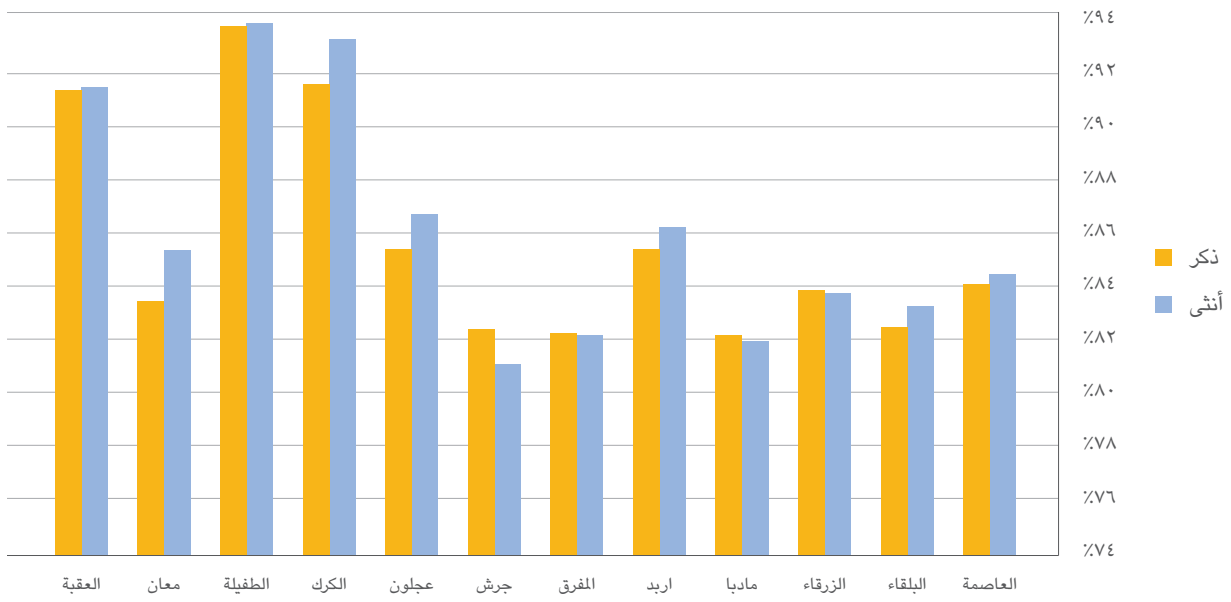

رسم توضيحي ١٠: نسبة المواليد ٢٠٢٠ المسجلة خلال الشهر الاول من ولاة حسب جنس ومحافظة الولادة

موسمية واقعات الولادة

يوضح الشكل النسبة المئوية لواقعات الولادة السنوية حسب شهر الولادة. ومن خلال الرسم البياني تبين أن شهرين تموز وأب أعلى نسبة مواليد سنوية.

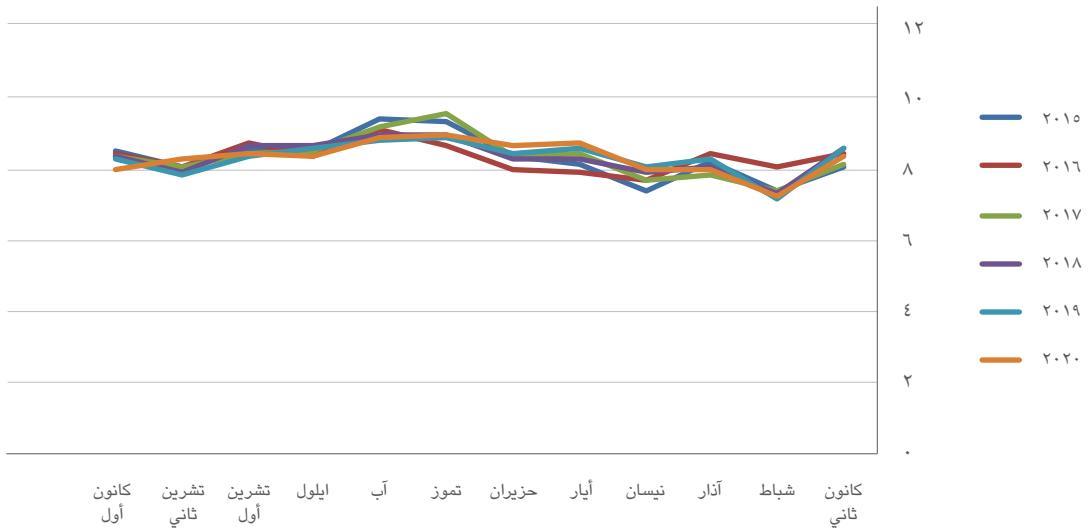

رسم توضيحي ١١: الاتجاهات الموسمية لواقعات الولادة حسب تاريخ الولادة للسنوات ٢٠١٥-٢٠٢٠

موسمية تسجيل وقعات الولادة

يوضح الشكل النسبة المئوية لتسجيل واقعات الولادة السنوية التي تحدث في كل شهر. وشهدت ٢٠٢٠ شهر نيسان انخفاض ملوحوظ ما نسبته ٠,٩٪ وارتفاع شهر حزيران ما نسبته١٥,٩٪ والسبب لجائحة كورونا وما يترتب عليها من إغلاق كلي أو جزئي.

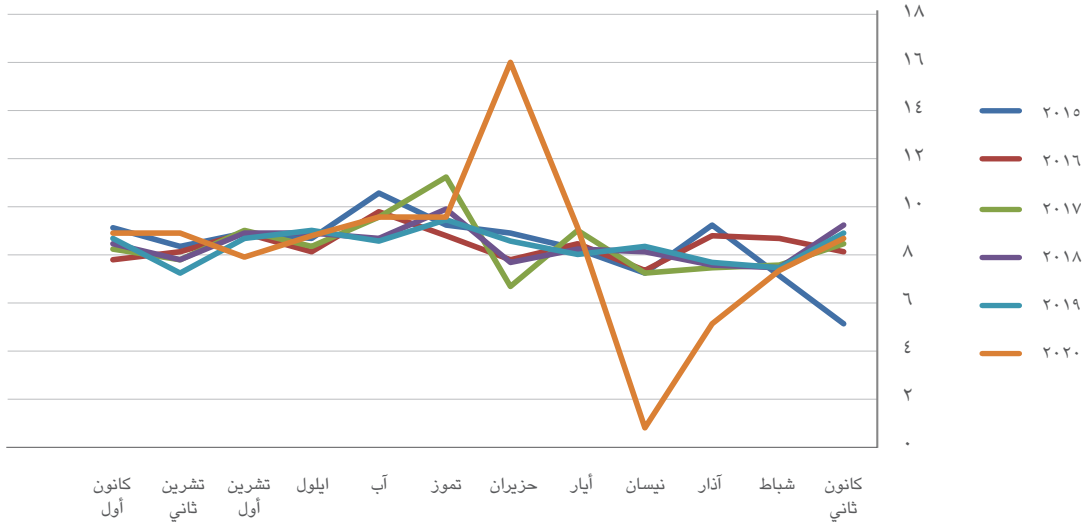

رسم توضيحي ١٢: الاتجاهات الموسمية لتسجيل واقعات الولادة حسب شهر التسجيل للسنوات ٢٠١٥-٢٠٢٠

واقعات الوفاة

واقعات الوفاة للأردنيين حسب الجنس والمحافظة لعام ٢٠٢٠

المحافظة	الجنس				المجموع	النسبة المئوية
	ذكر		أنثى			
	العدد	النسبة	العدد	النسبة		
العاصمه	٨٨٢٢	٪٢٩,١	٥٧٧٩	٪١٩,٠	١٤٦٠١	٪٤٨,١
اربد	٢٩٨٤	٪٩,٨	٢٢٤٩	٪٧,٤	٥٢٣٣	٪١٧,٢
الزرقاء	٢١٨٨	٪٧,٢	١٥٣٣	٪٥,١	٣٧٢١	٪١٢,٣
البلقاء	٨١٠	٪٢,٧	٦٠١	٪٢,٠	١٤١١	٪٤,٦
الكرك	٦١١	٪٢,٠	٤٤٧	٪١,٥	١٠٥٨	٪٣,٥
المفرق	٥٣٢	٪١,٨	٣٧٧	٪١,٢	٩٠٩	٪٣,٠
عجلون	٤٣٣	٪١,٤	٣٢٢	٪١,١	٧٥٥	٪٢,٥
مادبا	٣٣٧	٪١,١	٢٤٧	٪٠,٨	٥٨٤	٪١,٩
العقبه	٣٢٩	٪١,١	١٨٠	٪٠,٦	٥٠٩	٪١,٧
معان	٢٥١	٪٠,٨	١٧٢	٪٠,٦	٤٢٣	٪١,٤
الطفيله	٢٢١	٪٠,٧	١٤٩	٪٠,٥	٣٧٠	٪١,٢
جرش	١٨٧	٪٠,٦	١٦٧	٪٠,٦	٣٥٤	٪١,٢
مجموع داخل الاردن	١٧٧٠٥	٪٥٨,٣	١٢٢٢٣	٪٤٠,٣	٢٩٩٢٨	٪٩٨,٦
وفيات خارج الاردن	٣٢٣	٪١,٠٦	٩٧	٪٠,٣٢	٤٢٠	٪١,٣٨
المجموع الكلي	**١٢٣٢٠**	**٪٤٠,٦٠**	**١٨٠٢٨**	**٪٥٩,٤٠**	**٣٠٣٤٨**	**٪١٠٠,٠٠**

بيانات دائرة الاحوال المدنية والجوازات بتاريخ ٦/١/٢٠٢١

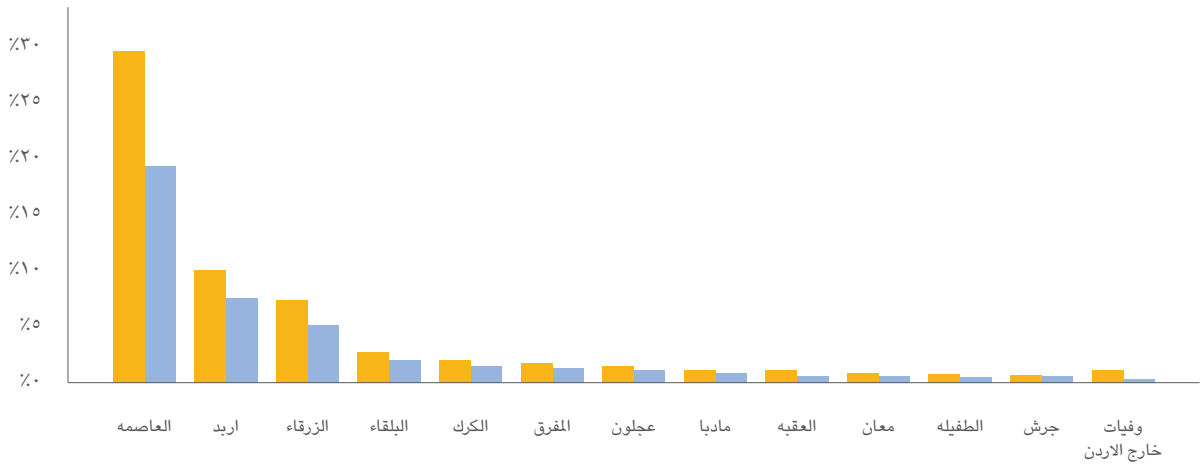

رسم توضيحي ١٣: نسبة واقعات الوفاة للأردنيين حسب الجنس والمحافظة لعام ٢٠٢٠

واقعات الوفاة للأردنيين حسب الفئات العمرية لعام ٢٠٢٠

الفئات العمرية	الجنس				المجموع	النسبة المئوية
	ذكر		أنثى			
	العدد	النسبة	العدد	النسبة		
اقل من سنة	٤٢٦	٪١,١	٣٣٣	٪١,١	٧٥٩	٪٢,٥
١-٤	٢٩٢	٪١	٢٣٤	٪٠,٨	٥٢٦	٪١,٧
٥-٩	١٢٦	٪٠,٤	٨٥	٪٠,٣	٢١١	٪٠,٧
١٠-١٤	٩٨	٪٠,٣	٨٥	٪٠,٣	١٨٣	٪٠,٦
١٥-١٩	١٥٦	٪٠,٥	٨١	٪٠,٣	٢٣٧	٪٠,٨
٢٠-٢٤	٢١٢	٪٠,٧	١٠٨	٪٠,٤	٣٢٠	٪١,١
٢٥-٢٩	٢٦٢	٪٠,٩	١٣٥	٪٠,٤	٣٩٧	٪١,٣
٣٠-٣٤	٢٦٤	٪٠,٩	١٤٣	٪٠,٥	٤٠٧	٪١,٣
٣٥-٣٩	٣٧٣	٪١,٢	١٨٤	٪٠,٦	٥٥٧	٪١,٨
٤٠-٤٤	٤٩٩	٪١,٦	٢٤٢	٪٠,٨	٧٤١	٪٢,٤
٤٥-٤٩	٨٠٩	٪٢,٧	٤٣٢	٪١,٤	١٢٤١	٪٤,١
٥٠-٥٤	١١٩١	٪٣,٩	٥٦٠	٪١,٨	١٧٥١	٪٥,٨
٥٥-٥٩	١٥٠٣	٪٥,٠	٧٦١	٪٢,٥	٢٢٦٤	٪٧,٥
٦٠-٦٤	١٧٦١	٪٥,٨	٩٧٦	٪٣,٢	٢٧٣٧	٪٩,٠
٦٥-٦٩	١٨١٥	٪٦,٠	١٠٨٤	٪٣,٦	٢٨٩٩	٪٩,٦
٧٠-٧٤	١٩٧٥	٪٦,٥	١٤٩٨	٪٤,٩	٣٤٧٣	٪١١,٤
٧٥-٧٩	٢٤٢١	٪٨,٠	١٧٢٤	٪٥,٧	٤١٤٥	٪١٣,٧
٨٠-٨٤	١٩٩٣	٪٦,٦	١٧٠٧	٪٥,٦	٣٧٠٠	٪١٢,٢
٨٥+	١٨٥٢	٪٦,١	١٩٤٨	٪٦,٤	٣٨٠٠	٪١٢,٥
المجموع	**١٨٠٢٨**	**٪٥٩,٤**	**١٢٣٢٠**	**٪٤٠,٦**	**٣٠٣٤٨**	**٪١٠٠,٠**

بيانات دائرة الاحوال المدنية والجوازات بتاريخ ٦/١/٢٠٢١

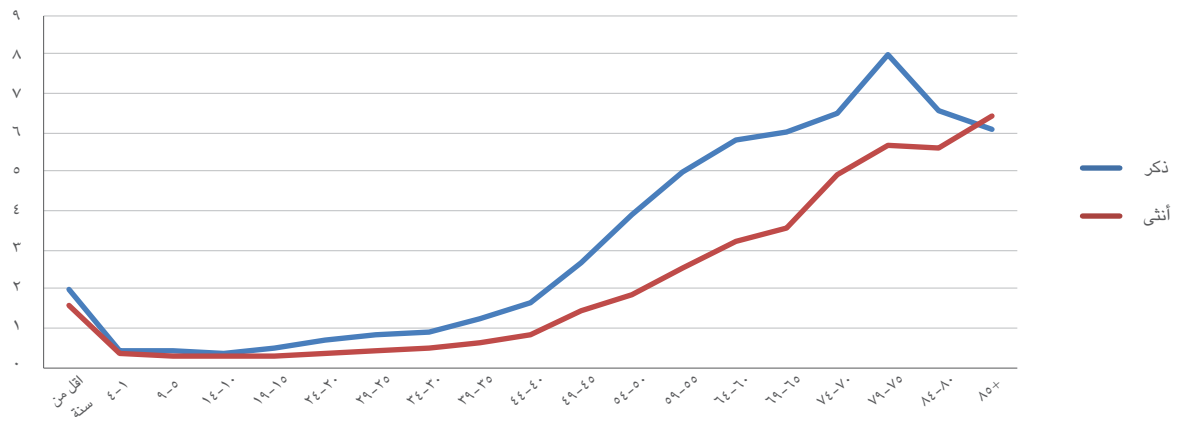

رسم توضيحي ١٤: نسبة واقعات الوفاة للأردنيين حسب الفئات العمرية لعام ٢٠٢٠

وفيات الاطفال الاردنيين دون الخمس سنوات حسب الجنس

العمر	الجنس		المجموع
	ذكر	أنثى	
اقل من سنة	٤٢٦	٣٣٣	٧٥٩
١	١٦٨	١٣٦	٣٠٤
٢	٦١	٤٧	١٠٨
٣	٣٨	٢٧	٦٥
٤	٢٥	٢٤	٤٩
	٧١٨	٥٦٧	١٢٨٥

بيانات دائرة الاحوال المدنية والجوازات بتاريخ ٦/١/٢٠٢١

	ذكر	أنثى	المجموع
حديثي الولادة	٢٠٨	١٦٨	٣٧٦
الرضع	٤٢٦	٣٣٣	٧٥٩

بيانات دائرة الاحوال المدنية والجوازات بتاريخ ٦/١/٢٠٢١

* حديثي الولادة هم الأطفال قبل بلوغهم الشهر الأول
* الاطفال الرضع هم الاطفال قبل بلوغهم عامهم الأول

- **وفيات الامهات الاردنيات بلغ (٥٣ وفاه) لسنة ٢٠٢٠ حسب بيانات السجلات المدنية وواقعات الوفاة وكما هو موضح بالجدول التالي:**

الفئات العمرية	المجموع
١٥-١٩	٢
٢٠-٢٤	٦
٢٥-٢٩	١٥
٣٠-٣٤	٨
٣٥-٣٩	١٥
٤٠-٤٤	٦
٤٥-٤٩	١
٤٩ فما فوق	٠
المجموع الكلي	٥٣

بيانات دائرة الاحوال المدنية والجوازات بتاريخ ٦/١/٢٠٢١

واقعات الوفاة للأردنين حسب دولة الوفاة والجنس لعام ٢٠٢٠

الدولة	الجنس				المجموع	النسبة المئوية
	ذكر		أنثى			
	العدد	النسبة	العدد	النسبة		
الاردن	١٧٧٠٥	٪٥٨,٣	١٢٢٢٣	٪٤٠,٣	٢٩٩٢٨	٪٩٨,٦
السعودية	٨٣	٪٠,٣	١٤	٪٠,٠	٩٧	٪٠,٣
الولايات المتحدة الأمريكية	٤٣	٪٠,١	١٤	٪٠,٠	٥٧	٪٠,٢
الامارات	٤٥	٪٠,١	١٢	٪٠,٠	٥٧	٪٠,٢
الكويت	٢٩	٪٠,١	١١	٪٠,٠	٤٠	٪٠,١
فلسطين	١٨	٪٠,١	١٤	٪٠,٠	٣٢	٪٠,١
سوريا	١٤	٪٠,٠	٥	٪٠,٠	١٩	٪٠,١
مصر	١٣	٪٠,٠	٤	٪٠,٠	١٧	٪٠,١
قطر	١٤	٪٠,٠	٣	٪٠,٠	١٧	٪٠,١
المانيا	١٢	٪٠,٠	٣	٪٠,٠	١٥	٪٠,٠
تركيا	٨	٪٠,٠	٤	٪٠,٠	١٢	٪٠,٠
باقي دول العالم	٤٤	٪٠,١٤	١٣	٪٠,٠٤	٥٧	٪٠,١٩
المجموع الكلي	**١٨٠٢٨**	**٪٥٩,٤٠**	**١٢٣٢٠**	**٪٤٠,٦٠**	**٣٠٣٤٨**	**٪١٠٠,٠٠**

بيانات دائرة الاحوال المدنية والجوازات بتاريخ ٦/١/٢٠٢١

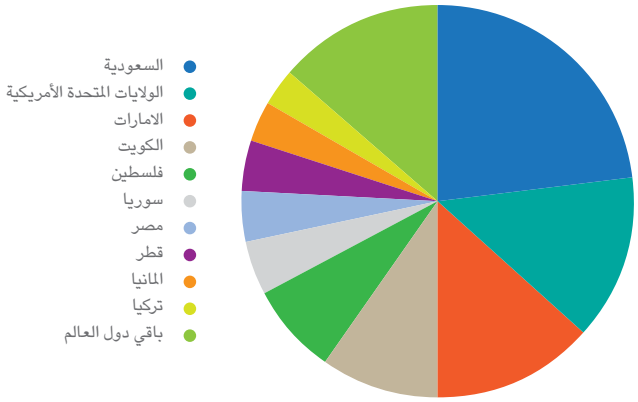

رسم توضيحي ١٥: نسبة واقعات الوفاة للأردنين حسب دولة الوفاة والجنس لعام ٢٠٢٠

واقعات الوفاة للأردنيين حسب الجنس وشهر الوفاة لعام ٢٠٢٠

الشهر	الجنس				المجموع	النسبة المئوية
	ذكر		أنثى			
	العدد	النسبة	العدد	النسبة		
كانون ثاني	١٧١٩	٥,٧٪	١٢١٣	٤,٠٪	٢٩٣٢	٩,٧٪
شباط	١٣٠٥	٤,٣٪	٩٦٩	٣,٢٪	٢٢٧٤	٧,٥٪
آذار	١٣١٧	٤,٣٪	٩٤٩	٣,١٪	٢٢٦٦	٧,٥٪
نيسان	١١٢٩	٣,٧٪	٧٧٧	٢,٦٪	١٩٠٦	٦,٣٪
أيار	١٢٣٤	٤,١٪	٩٠٩	٣,٠٪	٢١٤٣	٧,١٪
حزيران	١٠٦٤	٣,٥٪	٨٠٣	٢,٦٪	١٨٦٧	٦,٢٪
تموز	١٢٠٢	٤,٠٪	٧٦٠	٢,٥٪	١٩٦٢	٦,٥٪
آب	١١٩٥	٣,٩٪	٨١٧	٢,٧٪	٢٠١٢	٦,٦٪
ايلول	١١٨٣	٣,٩٪	٩٢٤	٣,٠٪	٢١٠٧	٦,٩٪
تشرين أول	١٨٩١	٦,٢٪	١٢٣٩	٤,١٪	٣١٣٠	١٠,٣٪
تشرين ثاني	٢٨٨٤	٩,٥٪	١٧٣٨	٥,٧٪	٤٦٢٢	١٥,٢٪
كانون أول	١٩٠٥	٦,٣٪	١٢٢٢	٤,٠٪	٣١٢٧	١٠,٣٪
المجموع الكلي	**١٨٠٢٨**	**٥٩,٤٠٪**	**١٢٣٢٠**	**٤٠,٦٠٪**	**٣٠٣٤٨**	**١٠٠,٠٠٪**

بيانات دائرة الاحوال المدنية والجوازات بتاريخ ٦/١/٢٠٢١

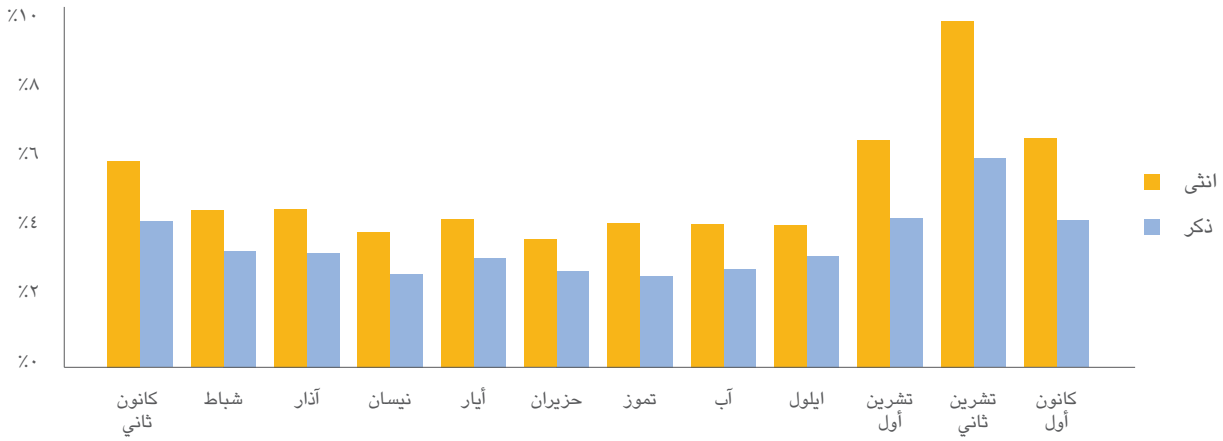

رسم توضيحي ١٦: نسبة واقعات الوفاة للأردنيين حسب الجنس وشهر الوفاة لعام ٢٠٢٠

توقيت التسجيل خلال الاسبوع الاول من واقعات الوفاه

تشير البيانات في رسم توضيحي ١٧ الى أنه في عام ٢٠٢٠، بلغت نسبة الوفيات التي تم تسجيلها خلال أسبوع بعد الوفاة قد بلغت ٥٨,٦٪ من إجمالي وفيات الذكور المسجلة، مقابل ٥١٪ للاناث. وبالمقارنة مع عام ٢٠١٩، فقد كانت نسبة وفيات الذكور المسجلة خلال أسبوع بعد الوفاة ٦٧,٧٪ للذكور و٥٩,٩٪ للاناث. وسيبن الشكل الى ان الفجوة بين الذكور والاناث مستمرة خلال السنوات الماضية. ويعزى وجود هذه الفجوة بشكل اساسي الى اسباب ثقافية من أهمها الميراث. كما ان الانخفاض في عام ٢٠٢٠ مقارنة بعام ٢٠١٩ يعود الى الظروف التي خلقتها جائحة كورونا وما نتج عن من الحد من حركة الناس وظروف عمل المؤسسات الحكومية التي كانت تسير بوتيرة ابطأ من السنوات السابقة.

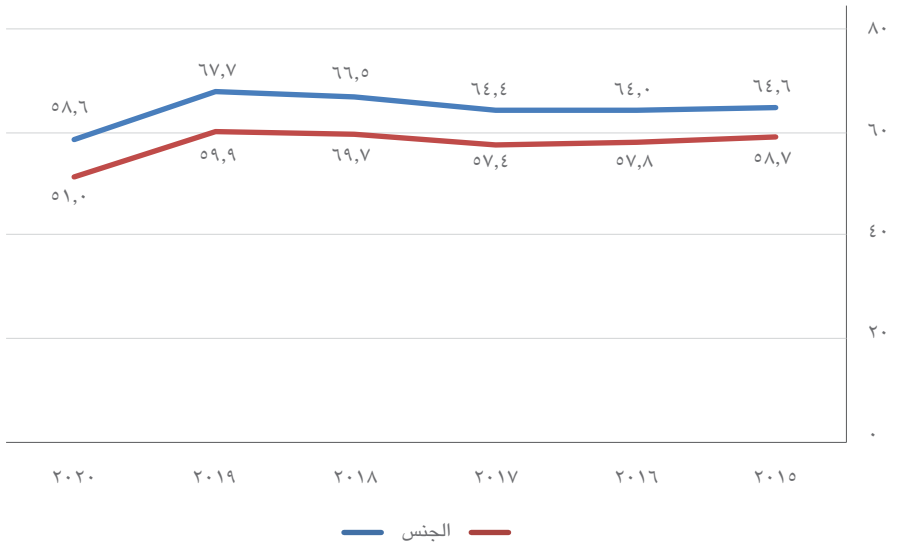

رسم توضيحي ١٧: نسبة تسجيل الوفاة في الاسبوع الاول من حدوثها حسب الجنس وللسنوات ٢٠١٥-٢٠٢٠

توقيت التسجيل

خلال الشهر الاول من واقعات الوفاه

تشير البيانات في رسم توضيحي ١٨ الى ان الغالبية العظمى من الوفيات المسجلة تتم خلال شهر بعد الوفاة. وينطبق ذلك على كل من الذكور والاناث، رغم ان رغم وجود فجوة في التسجيل بين الذكور والاناث، وتميل لصالح الذكور. حيث ارتفعت نسبة التسجيل خلال الشهر الاول من الوفاةمع تفضيل لتسجيل الذكور حيث تراوحت نسبة التسجيل للذكور من ٩٦,٩-٩٣,٦ اما الاناث ٩٤,٧-٩١,١ حيث انخفضت نسبة التسجيل لعام ٢٠٢٠ بسبب جائحة كورونا وما يترتب عليها من إغلاق كلي أو جزئي خلال عام ٢٠٢٠.

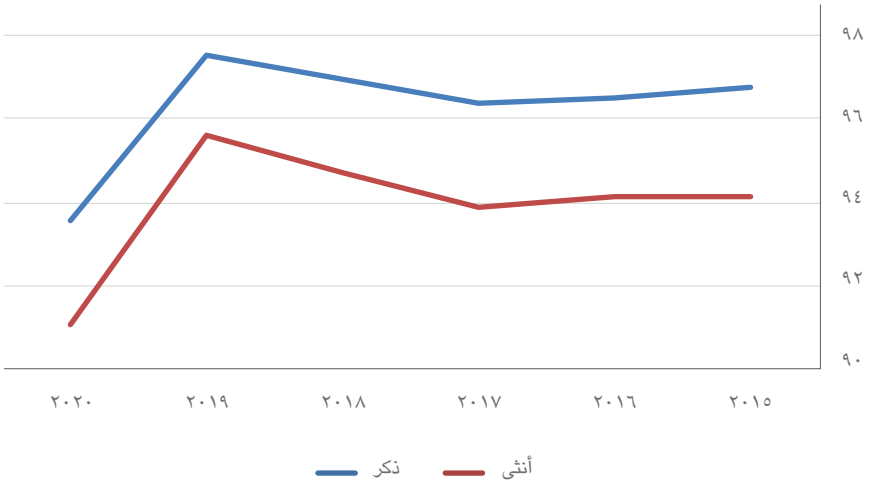

رسم توضيحي ١٨: نسبة الوفيات المسجلة خلال شهر من حدوثها حسب الجنس للسنوات ٢٠١٥-٢٠٢٠

تختلف أنماط التسجيل المبكر خلال الاسبوع الاول من الوفاه باختلاف طبيعة المحافظات والجنس وتوضح الأشكال النسبة المئوية للوفاة المسجلة خلال الاسبوع الاول من الوفاة حسب المحافظات.

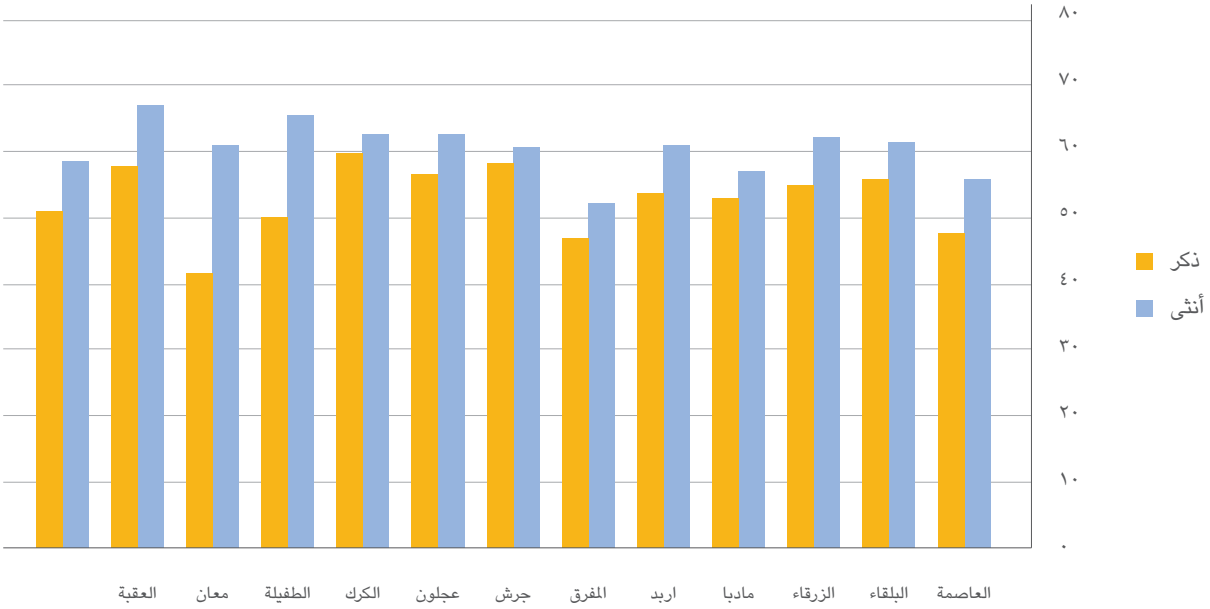

رسم توضيحي ١٩: نسبة الوفاة خلال الاسبوع الاول حسب الجنس والمحافظة لسنة ٢٠٢٠

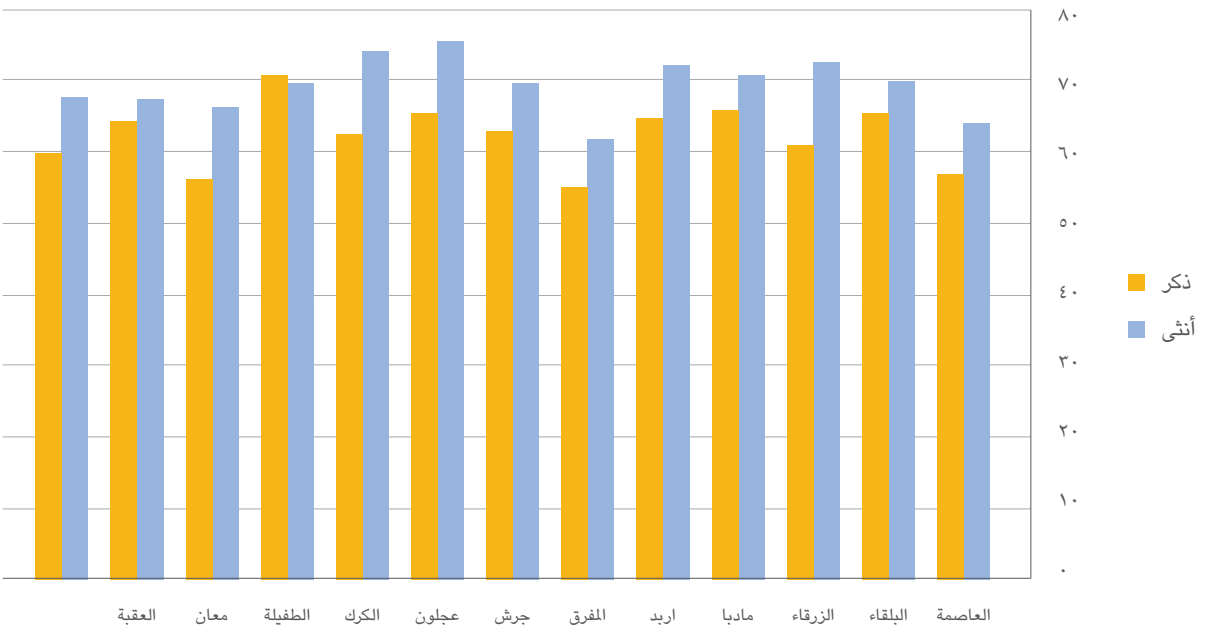

رسم توضيحي ٢٠: نسبة الوفاة خلال الاسبوع الاول حسب الجنس والمحافظة لسنة ٢٠١٩

تختلف أنماط التسجيل المبكر خلال الشهر الاول من الوفاه باختلاف طبيعة المحافظات والجنس

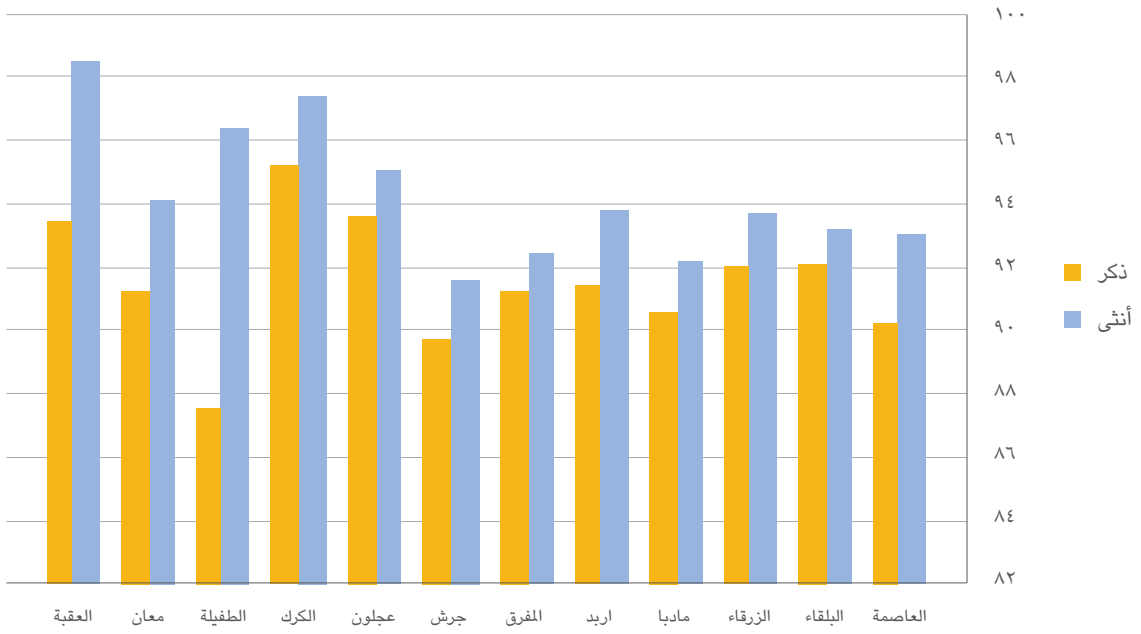

رسم توضيحي ٢١: نسبة الوفاة خلال الشهر الاول حسب الجنس والمحافظة لسنة ٢٠٢٠

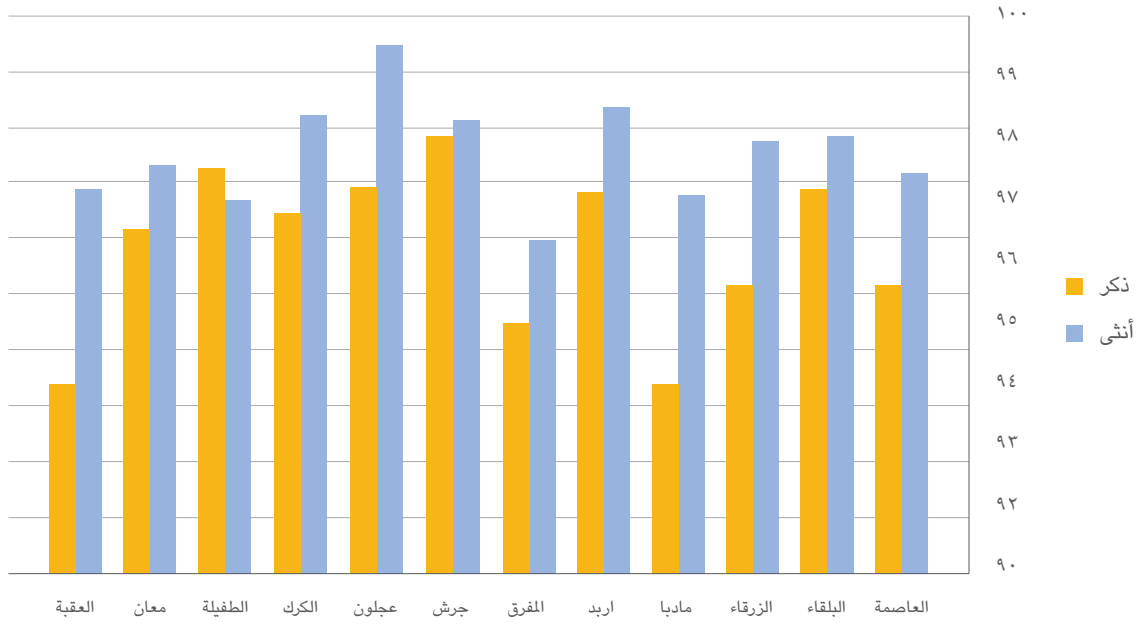

رسم توضيحي ٢٢: نسبة الوفاة خلال الشهر الاول حسب الجنس والمحافظة لسنة ٢٠١٩

موسمية واقعات الوفاه

يوضح رسم توضيحي النسبة المئوية لواقعات الوفاه ومن خلال الرسم البياني تبين أن في عام ٢٠٢٠ ارتفعت الوفيات ابتداء من شهر تشرين الاول بسبب جائحة كورونا

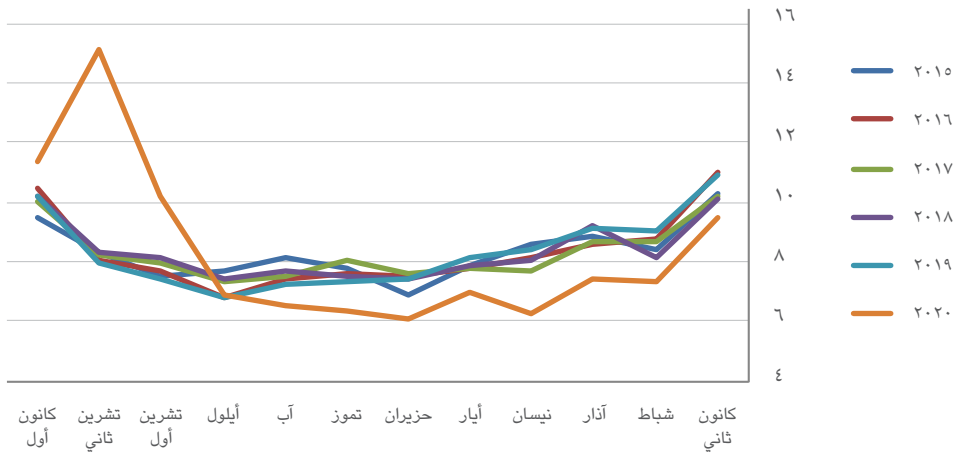

رسم توضيحي ٢٣: موسمية الوفيات للسنوات ٢٠١٥-٢٠٢٠

موسمية تسجيل واقعات الوفاه

يوضح الشكل النسبة المئوية لتسجيل واقعات الوفاة وشهدت عام ٢٠٢٠ تذبذب في التسجيل وارتفاع نسبة التسجيل ايتداء من شهر تشرين الاول والسبب لجائحة كورونا وما يترتب عليها من إغلاق كلي أو جزئي.

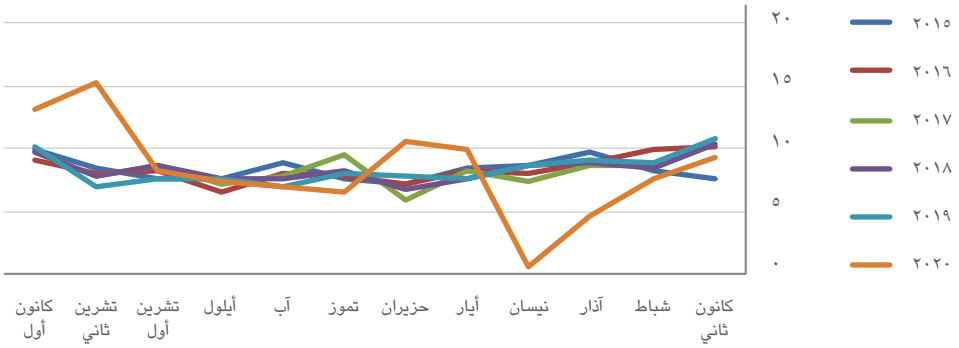

رسم توضيحي ٢٤: موسمية تسجيل الوفيات للسنولت ٢٠١٥-٢٠٢٠

نسبة توزيع الوفاة حسب سنة التسجيل

يوضح الشكل النسبة المئوية لواقعات الوفاة وسنة تسجيلها ومن خلال الجدول تبين أن النسبة ارتفعت من ٩٣,٣٪ الى ٩٦,٣٪.

نسبة توزيع الوفاة حسب سنة التسجيل للاردنيين						
سنة التسجيل	سنة الوفاة					
	٢٠١٥	٢٠١٦	٢٠١٧	٢٠١٨	٢٠١٩	٢٠٢٠
٢٠١٥	٩٣,٣٪	٠	٠	٠	٠	٠
٢٠١٦	٤,٩٪	٩٣,٠٪	٠	٠	٠	٠
٢٠١٧	٠,٨٪	٥,٥٪	٩٣,٤٪	٠	٠	٠
٢٠١٨	٠,٥٪	٠,٨٪	٥,٤٪	٩٤,١٪	٠	٠
٢٠١٩	٠,٣٪	٠,٤٪	٠,٨٪	٥,٣٪	٩٥,٧٪	٠
٢٠٢٠	٠,٢٪	٠,٢٪	٠,٣٪	٠,٥٪	٤,٠٪	٩٦,٣٪
٢٠٢١	٠,١٪	٠,١٪	٠,١٪	٠,٢٪	٠,٣٪	٣,٧٪
المجموع	١٠٠٪	١٠٠٪	١٠٠٪	١٠٠٪	١٠٠٪	١٠٠٪

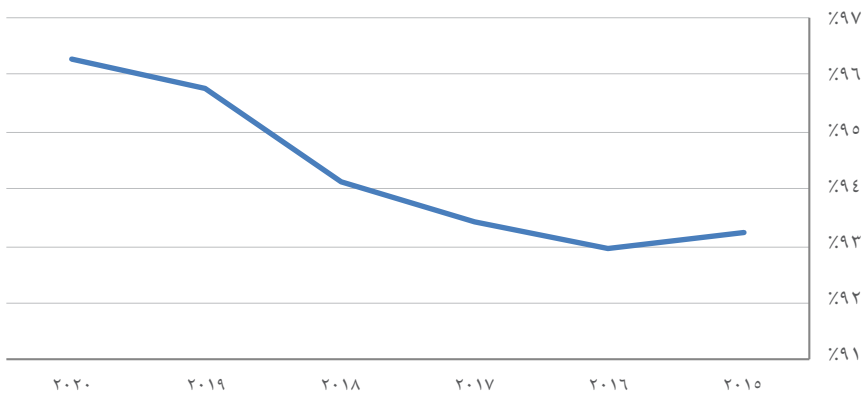

رسم توضيحي ٢٥: نسبة توزيع الوفاة حسب سنة التسجيل للاردنيين

المتوفون الأجانب حسب الجنسية والجنس لعام ٢٠٢٠

الجنسية	الجنس				المجموع	النسبة المئوية
	ذكر		أنثى			
	العدد	النسبة	العدد	النسبة		
سورية	٥٨٠	٪٢١,٢٨	٤٢٩	٪١٥,٧٤	١٠٠٩	٪٣٧,٠٣
فلسطيني	٤٨١	٪١٧,٦٥	٢٨٢	٪١٠,٣٥	٧٦٣	٪٢٨,٠٠
عراقية	١٥١	٪٥,٥٤	١٥٨	٪٥,٨٠	٣٠٩	٪١١,٣٤
مصرية	٢٦٢	٪٩,٦١	٣٣	٪١,٢١	٢٩٥	٪١٠,٨٣
ليبية	٤٨	٪١,٧٦	٣٣	٪١,٢١	٨١	٪٢,٩٧
يمنية	٢٣	٪٠,٨٤	١٥	٪٠,٥٥	٣٨	٪١,٣٩
بنغاليه	١٢	٪٠,٤٤	٢٦	٪٠,٩٥	٣٨	٪١,٣٩
هندية	٢٣	٪٠,٨٤	٠	٪٠,٠٠	٢٣	٪٠,٨٤
سعودي	٩	٪٠,٣٣	١٣	٪٠,٤٨	٢٢	٪٠,٨١
باكستانية	١٠	٪٠,٣٧	٨	٪٠,٢٩	١٨	٪٠,٦٦
لبنانية	٨	٪٠,٢٩	٧	٪٠,٢٦	١٥	٪٠,٥٥
فلبينية	٢	٪٠,٠٧	١١	٪٠,٤٠	١٣	٪٠,٤٨
سودانية	١١	٪٠,٤٠	١	٪٠,٠٤	١٢	٪٠,٤٤
امريكيه	٨	٪٠,٢٩	٤	٪٠,١٥	١٢	٪٠,٤٤
سيرلنكية	٤	٪٠,١٥	٦	٪٠,٢٢	١٠	٪٠,٣٧
باقي دول العالم	٣٣	٪١,٢١	٣٤	٪١,٢٥	٦٧	٪٢,٤٦
المجموع الكلي	**١٦٦٥**	**٪٦١,١٠**	**١٠٦٠**	**٪٣٨,٩٠**	**٢٧٢٥**	**٪١٠٠,٠٠**

بيانات دائرة الاحوال المدنية والجوازات بتاريخ ٦/١/٢٠٢١

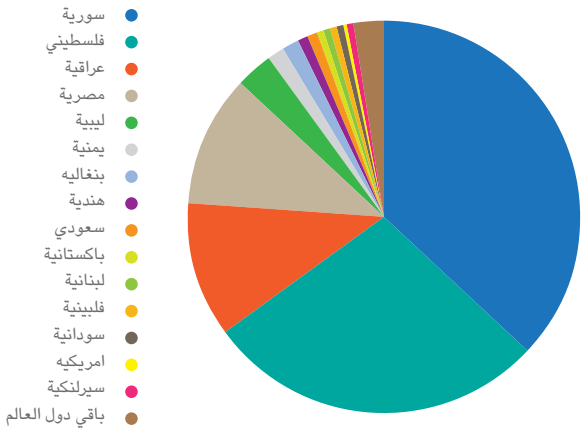

رسم توضيحي ٢٦: نسبة المتوفون الأجانب حسب الجنسية والجنس لعام ٢٠٢٠

المتوفون الاجانب حسب شهر الوفاة والجنس لعام ٢٠٢٠

الشهر	الجنس				المجموع	النسبة المئوية
	ذكر		أنثى			
	العدد	النسبة	العدد	النسبة		
كانون ثاني	١٦٠	٪٥,٩	١٣٤	٪٤,٩	٢٩٤	٪١٠,٨
شباط	١٢٠	٪٤,٤	٩٦	٪٣,٥	٢١٦	٪٧,٩
آذار	١٤٤	٪٥,٣	٧٦	٪٢,٨	٢٢٠	٪٨,١
نيسان	١١١	٪٤,١	٦٧	٪٢,٥	١٧٨	٪٦,٥
أيار	١٢٢	٪٤,٥	٨٥	٪٣,١	٢٠٧	٪٧,٦
حزيران	١٢٣	٪٤,٥	٧٨	٪٢,٩	٢٠١	٪٧,٤
تموز	٨٣	٪٣,٠	٦٨	٪٢,٥	١٥١	٪٥,٥
آب	١٠٩	٪٤,٠	٨١	٪٣,٠	١٩٠	٪٧,٠
ايلول	١١٣	٪٤,١	٧٠	٪٢,٦	١٨٣	٪٦,٧
تشرين أول	١٨٤	٪٦,٨	١٠٠	٪٣,٧	٢٨٤	٪١٠,٤
تشرين ثاني	٢٢٤	٪٨,٢	١١٤	٪٤,٢	٣٣٨	٪١٢,٤
كانون أول	١٧٢	٪٦,٣	٩١	٪٣,٣	٢٦٣	٪٩,٧
المجموع الكلي	**١٦٦٥**	**٪٦١,١**	**١٠٦٠**	**٪٣٨,٩**	**٢٧٢٥**	**٪١٠٠,٠**

بيانات دائرة الاحوال المدنية والجوازات بتاريخ ٦/١/٢٠٢١

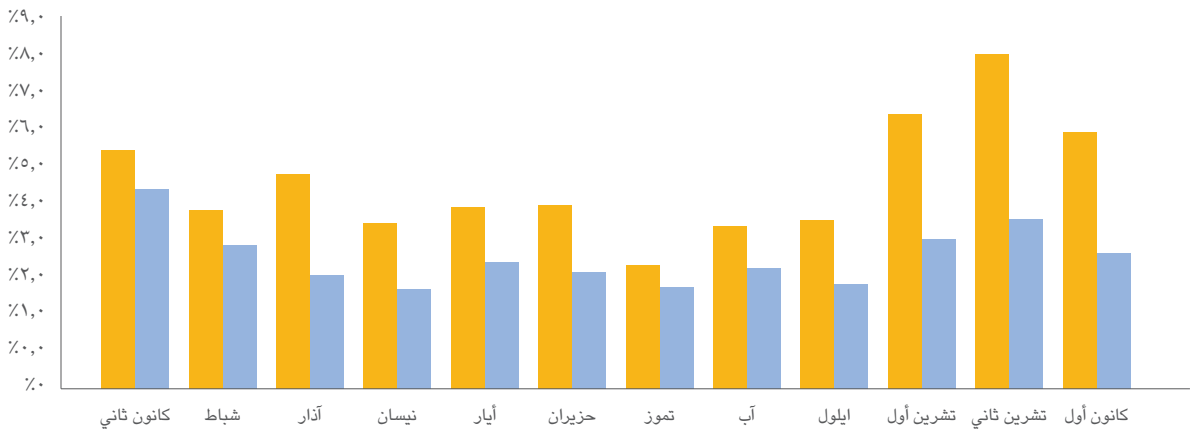

رسم توضيحي ٢٧: نسبة المتوفون الاجانب حسب شهر الوفاة والجنس لعام ٢٠٢٠

واقعات الوفاة للاجانب التفصيلية حسب الفئات العمرية والجنس لعام ٢٠٢٠

الفئات العمرية	الجنس				المجموع	النسبة المئوية
	ذكر		أنثى			
	العدد	النسبة	العدد	النسبة		
اقل من سنة	٤٣	٪١,٦	٤٦	٪١,٧	٨٩	٪٣,٣
١-٤	٦٢	٪٢,٣	٥٢	٪١,٩	١١٤	٪٤,٢
٥-٩	٢٠	٪٧.	٩	٪٣.	٢٩	٪١,١
١٠-١٤	١٤	٪٥.	١٨	٪٧.	٣٢	٪١,٢
١٥-١٩	٢١	٪٨.	١١	٪٤.	٣٢	٪١,٢
٢٠-٢٤	٢٤	٪٩.	٢٠	٪٧.	٤٤	٪١,٦
٢٥-٢٩	٣٦	٪١,٣	٢٦	٪١,٠	٦٢	٪٢,٣
٣٠-٣٤	٥٧	٪٢,١	٣١	٪١,١	٨٨	٪٣,٢
٣٥-٣٩	٥٩	٪٢,٢	٤١	٪١,٥	١٠٠	٪٣,٧
٤٠-٤٤	٧٣	٪٢,٧	٣٣	٪١,٢	١٠٦	٪٣,٩
٤٥-٤٩	١٠٦	٪٣,٩	٤١	٪١,٥	١٤٧	٪٥,٤
٥٠-٥٤	١٢٥	٪٤,٦	٤٦	٪١,٧	١٧١	٪٦,٣
٥٥-٥٩	١٤٥	٪٥,٣	٥٣	٪١,٩	١٩٨	٪٧,٣
٦٠-٦٤	١٨٣	٪٦,٧	٨٢	٪٣,٠	٢٦٥	٪٩,٧
٦٥-٦٩	١٦٧	٪٦,١	٧٤	٪٢,٧	٢٤١	٪٨,٨
٧٠-٧٤	١٦٢	٪٥,٩	١١٣	٪٤,١	٢٧٥	٪١٠,١
٧٥-٧٩	١٥٧	٪٥,٨	١٠٠	٪٣,٧	٢٥٧	٪٩,٤
٨٠-٨٤	١١٣	٪٤,١	١١٤	٪٤,٢	٢٢٧	٪٨,٣
٨٥+	٩٨	٪٣,٦	١٥٠	٪٥,٥	٢٤٨	٪٩,١
المجموع الكلي	**١٦٦٥**	**٪٦١,١**	**١٠٦٠**	**٪٣٨,٩**	**٢٧٢٥**	**٪١٠٠,٠**

بيانات دائرة الاحوال المدنية والجوازات بتاريخ ٦/١/٢٠٢١

وفيات الاطفال الاجانب المسجلين دون الخمس سنوات حسب الجنس

العمر	الجنس		المجموع
	ذكر	أنثى	
اقل من عام	٤٣	٤٦	٨٩
١	٣٥	٢٦	٦١
٢	١٤	١٤	٢٨
٣	١٠	٧	١٧
٤	٣	٥	٨
المجموع الكلي	**١٠٥**	**٩٨**	**٢٠٣**

بيانات دائرة الاحوال المدنية والجوازات بتاريخ ٦/١/٢٠٢١

وفيات الاطفال الاجانب المسجلين دون سن السنة حسب الجنس

	ذكر	أنثى	المجموع
حديثي الولادة	٢٦	١٧	٤٣
الرضع	٤٣	٤٦	٨٩
المجموع الكلي	**٦٩**	**٦٣**	**١٣٢**

بيانات دائرة الاحوال المدنية والجوازات بتاريخ ٦/١/٢٠٢١

واقعات الزواج

واقعات الزواج حسب الفئات العمرية والجنس لعام ٢٠٢٠

الفئة العمرية	ذكور	اناث
١٥-١٩	٦١٨	٨٣٤٨
٢٠-٢٤	٨٥٨٥	١٦٩٤٤
٢٥-٢٩	١٧٣٠٦	١١٠١٣
٣٠-٣٤	٨٩٢٢	٣٠٤٢
٣٥-٣٩	٣١٩٩	١٤٨٣
٤٠-٤٤	١٤٣١	٧٨٥
٤٥-٤٩	٧٧٨	٥١٢
٥٠-٥٤	٥٦٠	٢٤٨
٥٥-٥٩	٣٢٦	٨١
٦٠-٦٤	٢٥٥	١٦
٦٥-٦٩	١٩٧	٩
٧٠-٧٤	١٤١	١
٧٥-٧٩	٩٩	١
٨٠-٨٤	٤٨	٠
فما فوق ٨٥	١٨	٠
المجموع	**٤٢٤٨٣**	**٤٢٤٨٣**

بيانات دائرة الاحوال المدنية والجوازات بتاريخ ٦/١/٢٠٢١

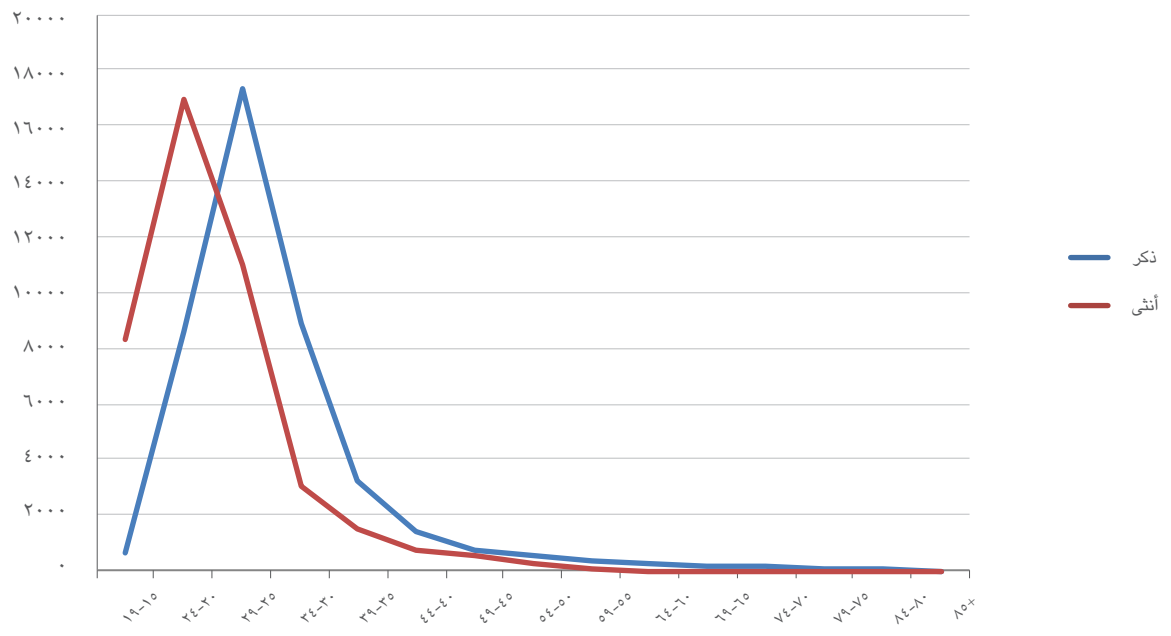

رسم توضيحي ٢٨: نسبة واقعات الزواج حسب الفئات العمرية والجنس لعام ٢٠٢٠

واقعات الزواج وحسب جنسية الزوجة للعام ٢٠٢٠

الجنسية	التكرار	النسبة المئوية
اردني	٣٩٨٧٨	٪٩٣,٨٧
فلسطيني	١١٦٢	٪٢,٧٤
سورية	٦٤٤	٪١,٥٢
مصرية	١٦٤	٪٠,٣٩
عراقية	٩٦	٪٠,٢٣
امريكيه	٧٩	٪٠,١٩
اوكراني	٣٥	٪٠,٠٨
مغربية	٣٥	٪٠,٠٨
المانية	٣٢	٪٠,٠٨
روسيه	٣١	٪٠,٠٧
فلبينية	٢٨	٪٠,٠٧
تونسية	٢١	٪٠,٠٥
لبنانية	٢٠	٪٠,٠٥
يمنية	١٩	٪٠,٠٤
كنديه	١٨	٪٠,٠٤
جزائرية	١٥	٪٠,٠٤
سويدية	١٤	٪٠,٠٣
سودانية	١٠	٪٠,٠٢
فرنسية	١٠	٪٠,٠٢
باقي دول العالم	١٧١	٪٠,٤٠
المجموع	**٤٢٤٨٣**	**٪١٠٠**

بيانات دائرة الاحوال المدنية والجوازات بتاريخ ٦/١/٢٠٢١

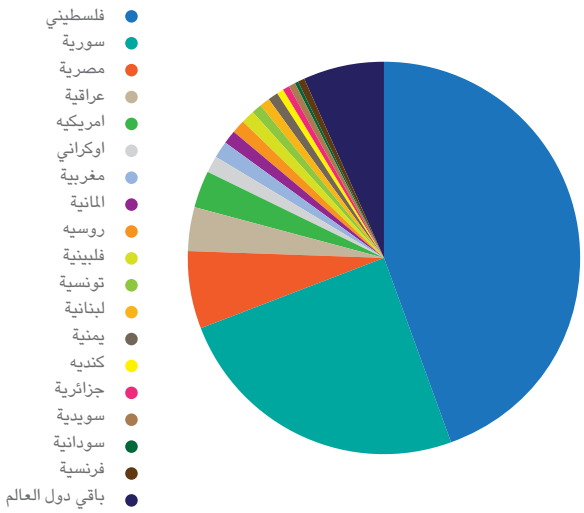

رسم توضيحي ٢٩:نسبة واقعات الزواج حسب جنسية الزوجة الاجنبية

واقعات الزواج حسب جنسية الزوج لعام ٢٠٢٠

الجنسية	التكرار	النسبة المئوية
اردني	٤٠٩٧٩	٪٩٦,٤٦
فلسطيني	٦٧٥	٪١,٥٩
سورية	٢٠٧	٪٠,٤٩
مصرية	١٩٢	٪٠,٤٥
عراقية	٧٤	٪٠,١٧
سعودي	٥٧	٪٠,١٣
امريكيه	٥٠	٪٠,١٢
يمنية	٣٥	٪٠,٠٨
باكستانية	٢٥	٪٠,٠٦
لبنانية	٢٢	٪٠,٠٥
المانية	٢٠	٪٠,٠٥
تركية	١٦	٪٠,٠٤
كنديه	١٦	٪٠,٠٤
بريطانية	١١	٪٠,٠٣
سويدية	٩	٪٠,٠٢
هولاندية	٨	٪٠,٠٢
بنغاليه	٧	٪٠,٠٢
سودانية	٧	٪٠,٠٢
كويتية	٧	٪٠,٠٢
باقي دول العالم	٦٦	٪٠,١٦
المجموع	**٤٢٤٨٣**	**٪١٠٠**

بيانات دائرة الاحوال المدنية والجوازات بتاريخ ٦/١/٢٠٢١

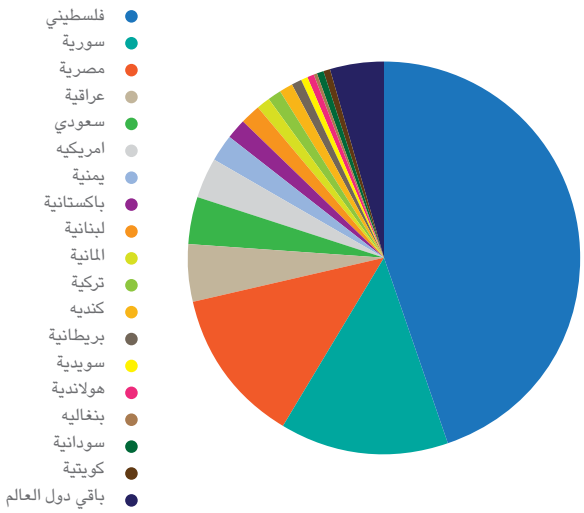

رسم توضيحي ٣٠:نسبة واقعات الزواج حسب جنسية الزوج لعام ٢٠٢٠

واقعات الزواج حسب محافظة مكتب التسجيل لعام ٢٠٢٠

المحافظة	العدد	النسبة المئوية
العاصمه	١٤١٨٨	٪٣٣,٤
اربد	٨٤٦٧	٪١٩,٩
الزرقاء	٥٤٠١	٪١٢,٧
البلقاء	٣٣٢٦	٪٧,٨
المفرق	٢٣٤٨	٪٥,٥
الكرك	١٧٩٩	٪٤,٢
جرش	١٣٥٩	٪٣,٢
مادبا	١٢٣٦	٪٢,٩
عجلون	١١١٣	٪٢,٦
العقبه	١٠٧٣	٪٢,٥
معان	٩٤٤	٪٢,٢
الطفيله	٧٣٧	٪١,٧
مجموع الواقعات داخل الاردن	٤١٩٩١	٪٩٨,٨
زواج خارج الاردن	٤٩٢	٪١,١٦
المجموع الكلي	**٤٢٤٨٣**	**٪١٠٠,٠**

بيانات دائرة الاحوال المدنية والجوازات بتاريخ ٦/١/٢٠٢١

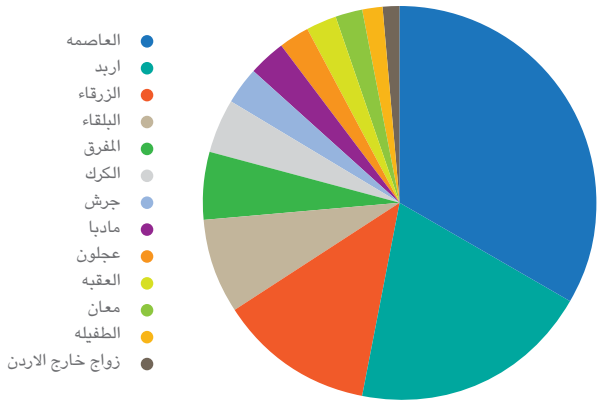

رسم توضيحي ٣١: نسبة واقعات الزواج حسب محافظة مكتب التسجيل لعام ٢٠٢٠

واقعات الزواج حسب دولة العقد لعام ٢٠٢٠

بلد العقد	التكرار	النسبة المئوية
الاردن	٤١٩٩١	٪٩٨,٨٤
سوريا	١٥١	٪٣٥,٥٤
الامارات	٨٢	٪١٩,٣٠
فلسطين	٤٤	٪١٠,٣٦
السعودية	٣٦	٪٨,٤٧
مصر	٣٣	٪٧,٧٧
الكويت	٢٠	٪٤,٧١
تركيا	١٧	٪٤,٠٠
لبنان	١٤	٪٣,٣٠
تونس	١٢	٪٢,٨٢
قطر	١٠	٪٢,٣٥
الفلبين	٦	٪١,٤١
سلطنة عمان	٦	٪١,٤١
باقي دول العالم	٦١	٪١٤,٣٦
المجموع	**٤٢٤٨٣**	**٪١٠٠**

بيانات دائرة الاحوال المدنية والجوازات بتاريخ ٦/١/٢٠٢١

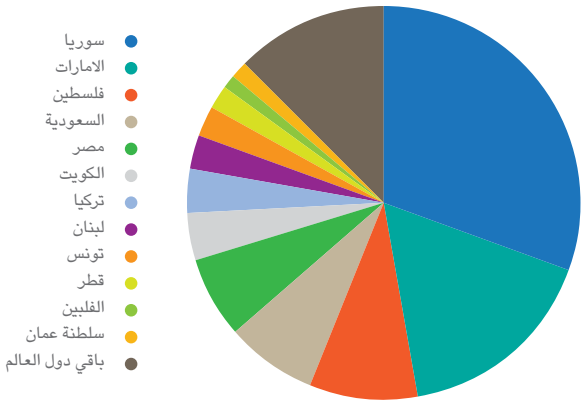

رسم توضيحي ٣٢: نسبة واقعات الزواج حسب دولة العقد لعام ٢٠٢٠

واقعات الطلاق

واقعات الطلاق حسب الفئات العمرية والجنس لعام ٢٠٢٠

الفئة العمرية	ذكور	اناث
أقل من ١٨سنة	١٠	٤٣٠
١٨ – ١٩	١٦	٢٩٢
٢٠ – ٢٤	٧٥٩	٢١٠٥
٢٥ – ٢٩	٢٠٣٥	٢٠٣١
٣٠ – ٣٤	١٧٢٣	١٢٢٩
٣٥ – ٣٩	١٢٩٨	٩٣١
٤٠ – ٤٤	٩٤١	٦٤٣
٤٥ – ٤٩	٦٤٢	٤٥٥
٥٠ – ٥٤	٤٧٩	٢٦٥
٥٥ – ٥٩	٢٧٢	١٤٤
٦٠ – ٦٤	١٤٦	٥٤
٦٥ – ٦٩	١١٥	١٩
٧٠ – ٧٤	٧٨	٣
٧٥ – ٧٩	٤٩	١
٨٠ – ٨٤	٣٠	١
٨٥ فما فوق	١٠	٠
المجموع	**٨٦٠٣**	**٨٦٠٣**

بيانات دائرة الاحوال المدنية والجوازات بتاريخ ٦/١/٢٠٢١

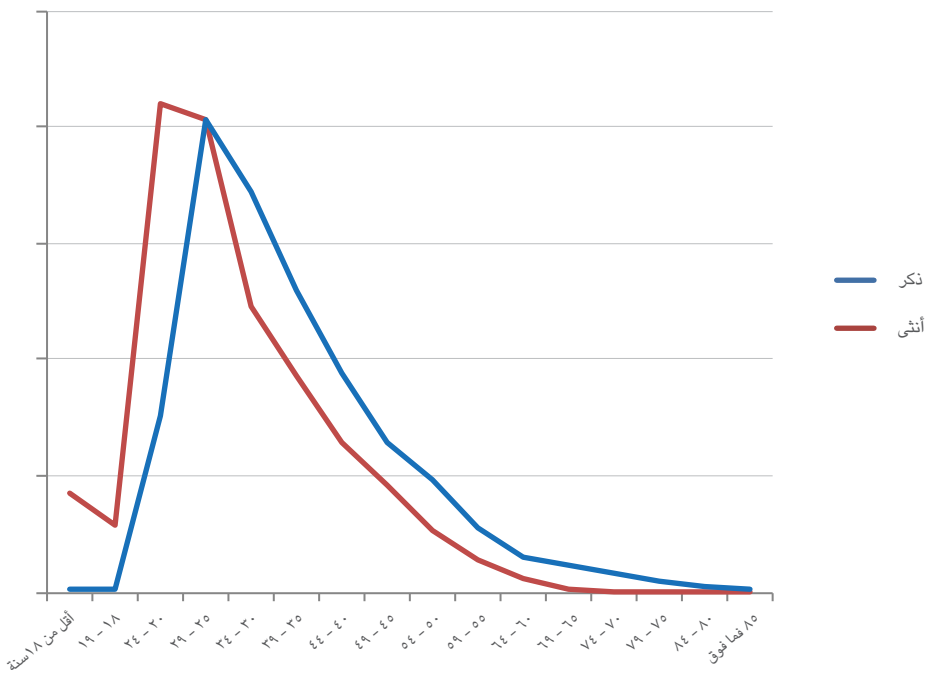

رسم توضيحي ٣٣: نسبة واقعات الطلاق حسب الفئات العمرية والجنس لعام ٢٠٢٠

واقعات الطلاق حسب نوع الطلاق لعام ٢٠٢٠

نوع الطلاق	العدد	النسبة المئوية
طلاق بائن بينونة صغرى	٧٤٥٣	٨٦,٦٪
طلاق قبل الدخول	٦٤٥	٧,٥٪
طلاق بائن بينونة كبرى	٣٢١	٣,٧٪
فسخ	٨٩	١,٠٪
طلاق رجعي	٦٢	٠,٧٪
خلع	٢٢	٠,٣٪
طلاق قطعي	١١	٠,١٪
المجموع	**٨٦٠٣**	**١٠٠,٠٪**

بيانات دائرة الاحوال المدنية والجوازات بتاريخ ٦/١/٢٠٢١

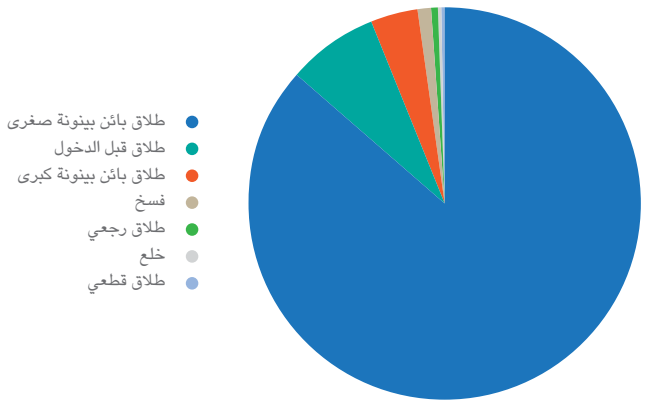

رسم توضيحي ٣٤: نسبة واقعات الطلاق حسب نوع الطلاق لعام ٢٠٢٠

واقعات الطلاق حسب محافظة مكتب التسجيل لعام ٢٠٢٠

المحافظة	العدد	النسبة المئوية
العاصمه	٢٩٤٤	٪٣٤,٢٢
اربد	١٧٠٧	٪١٩,٨٤
الزرقاء	١٣٩٤	٪١٦,٢٠
البلقاء	٦٦١	٪٧,٦٨
المفرق	٤٨٥	٪٥,٦٤
الكرك	٢٥٩	٪٣,٠١
جرش	٢٥١	٪٢,٩٢
العقبه	٢٢٥	٪٢,٦٢
مادبا	١٧٦	٪٢,٠٥
عجلون	١٦٨	٪١,٩٥
معان	١٤٢	٪١,٦٥
الطفيله	٩٩	٪١,١٥
مجموع الواقعات داخل الاردن	**٨٥١١**	**٪٩٨,٩٣**
طلاق خارج الاردن	**٩٢**	**٪١,٠٧**
المجموع الكلي	**٨٦٠٣**	**٪١٠٠,٠**

بيانات دائرة الاحوال المدنية والجوازات بتاريخ ٦/١/٢٠٢١

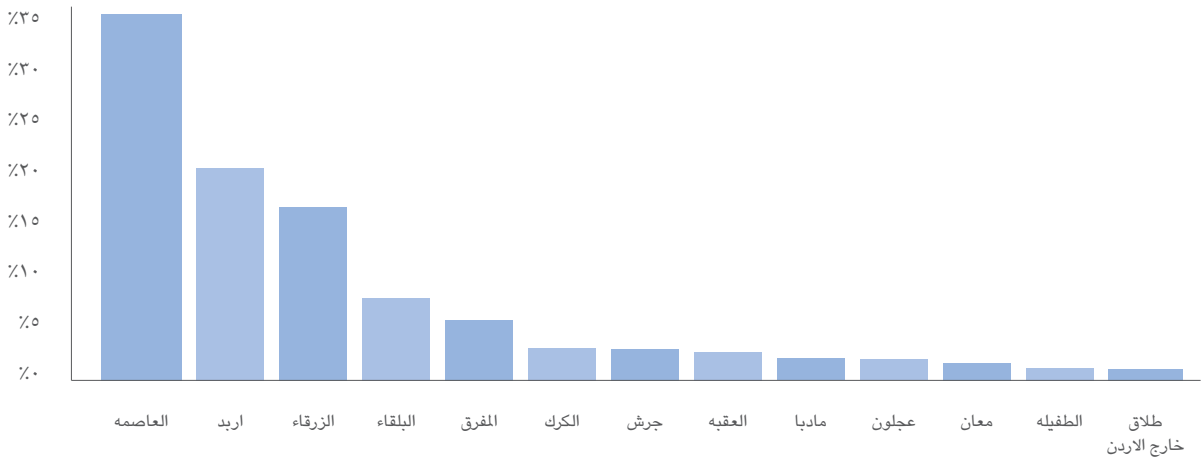

رسم توضيحي ٣٥: نسبة واقعات الطلاق حسب محافظة مكتب التسجيل لعام ٢٠٢٠

واقعات الطلاق حسب جنسية المطلقة لسنه ٢٠٢٠

الجنسية	العدد	النسبة
اردني	٨٢٩٦	٪٩٦,٤٣
فلسطيني	١١٩	٪١,٣٨
سورية	٦٩	٪٠,٨٠
امريكيه	٢١	٪٠,٢٤
مصرية	١٤	٪٠,١٦
مغربية	٩	٪٠,١٠
عراقية	٧	٪٠,٠٨
المانية	٧	٪٠,٠٨
تونسية	٦	٪٠,٠٧
اوكراني	٦	٪٠,٠٧
فلبينية	٥	٪٠,٠٦
سويدية	٥	٪٠,٠٦
لبنانية	٣	٪٠,٠٣
باقي دول العالم	٣٦	٪٠,٤٢
المجموع	**٨٦٠٣**	**٪١٠٠,٠**

بيانات دائرة الاحوال المدنية والجوازات بتاريخ ٦/١/٢٠٢١

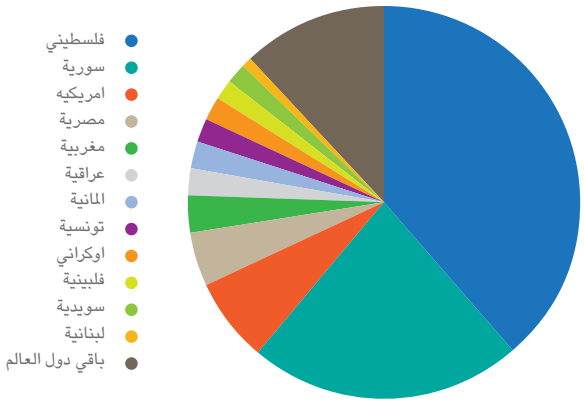

رسم توضيحي ٣٦: نسبة واقعات الطلاق حسب جنسية المطلقة لسنه ٢٠٢٠

واقعات الطلاق حسب جنسية المطلق لسنه ٢٠٢٠

الجنسية	العدد	النسبة
اردني	٨٢٢٧	٩٥,٦٣٪
فلسطيني	١٨٣	٪٢,١٣
سورية	٥٣	٪٠,٦٢
مصرية	٤٦	٪٠,٥٣
سعودي	٢٢	٪٠,٢٦
عراقية	١٧	٪٠,٢٠
يمنية	٤	٪٠,٠٥
بحرينية	٤	٪٠,٠٥
امريكيه	٤	٪٠,٠٥
باقي دول العالم	٤٣	٪٠,٥٠
المجموع	**٨٦٠٣**	**٪١٠٠**

بيانات دائرة الاحوال المدنية والجوازات بتاريخ ٦/١/٢٠٢١

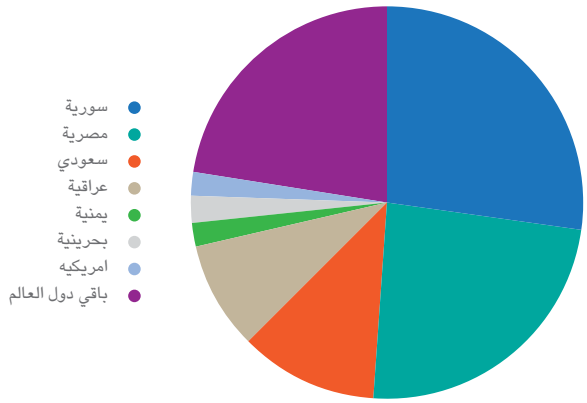

رسم توضيحي ٣٧: نسبة واقعات الطلاق حسب جنسية المطلق لسنه ٢٠٢٠

المسجلين مدنياً

الاردنيين المسجلين مدنياً حسب الفئات العمرية والجنس لعام ٢٠٢٠

الفئة العمرية	ذكور	اناث	المجموع	نسبة الجنس
اقل من سنة	٨٣٧٩٨	٧٩٣٥٠	١٦٣١٤٨	١٠٦
١-٤	٣٧٦٨٣٤	٥٣٨٦٣٠	٧٣٥٤٦٤	١٠٥
٥ - ٩	٤٥٩٤٠٣	٤٣٦٢٠٦	٨٩٥٦٠٩	١٠٥
١٠ - ١٤	٤٦٢٣٥٣	٤٤٣٤٦١	٩٠٥٨١٤	١٠٤
١٥ - ١٩	٣٨٩٩٥١	٣٧٤١٦٦	٧٦٤١١٧	١٠٤
٢٠ - ٢٤	٣٥٨١٠١	٣٤٤٤٨٣	٧٠٢٥٨٤	١٠٤
٢٥ - ٢٩	٣٤٨٠٨٣	٣٤٠٢٧٠	٦٨٨٣٥٣	١٠٢
٣٠ - ٣٤	٣٠٦١١٦	٣٠٥٨٦٠	٦١١٩٧٦	١٠٠
٣٥ - ٣٩	٢٨٣٣٣٠	٢٨٨٦٥٦	٥٧١٩٨٦	٩٨
٤٠ - ٤٤	٢٥٢٠٧٩	٢٥٥٧٦٤	٥٠٧٨٤٣	٩٩
٤٥ - ٤٩	٢١٦٦٦٦	٢٢٠٢٢٩	٤٣٦٨٩٥	٩٨
٥٠ - ٥٤	١٨٢٢٠٢	١٨٨٣٤٠	٣٧٠٥٤٢	٩٧
٥٥ - ٥٩	١٣٥٨٥٤	١٤٦٧٥٠	٢٨٢٦٠٤	٩٣
٦٠ - ٦٤	٩٣٦٩٨	١٠١٩٨٢	١٩٥٦٨٠	٩٢
٦٥ - ٦٩	٦٥٧١٧	٦٦٦٩٨	١٣٢٤١٥	٩٩
٧٠ - ٧٤	٤٦٠٢٢	٥١٥٢٢	٩٧٥٤٤	٨٩
٧٥ - ٧٩	٣٤٧٦٩	٣٦٣٦٢	٧١١٣١	٩٦
٨٠ - ٨٤	١٨٧٠٣	٢٣٠٨٤	٤١٧٨٧	٨١
٨٥ فما فوق	١٤٢٠٠	٢٣٤٠٠	٣٧٦٠٠	٦١
المجموع	**٤١٢٧٨٧٩**	**٤٠٨٥٢١٣**	**٨٢١٣٠٩٢**	**١٠١**

بيانات دائرة الاحوال المدنية والجوازات بتاريخ ٦/١/٢٠٢١

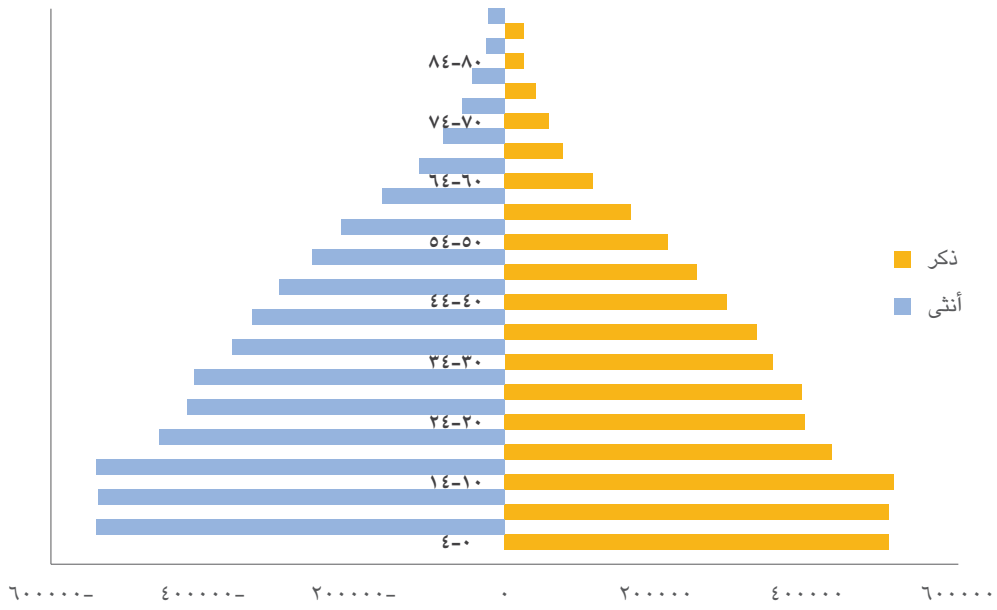

رسم توضيحي ٣٨: الاردنيين المسجلين مدنياً حسب الفئات العمرية والجنس لعام ٢٠٢٠

نسبة الإعالة الديموغرافية لعام ٢٠٢٠ حسب بيانات السجلات المدنية

الفئة العمرية العريضة	عدد المسجلين	النسبة المئوية
عدد المسجلين أقل من ١٥	٢,٧٠٠,٠٣٥	٣٢,٩
عدد المسجلين ١٥-٦٤	٥,١٣٢,٥٨٠	٦٢,٥
عدد المسجلين ٦٥ فأكثر	٣٨٠,٤٧٧	٤,٦
نسبة الإعالة	٦٠,٠٢	١٠٠,٠
نسبة الإعالة (عدد الأشخاص أقل من ١٥ و٦٥ فأكثر لكل ١٠٠ شخص ١٥-٦٤)		

بيانات دائرة الاحوال المدنية والجوازات بتاريخ ٢٠٢١/١/٦

الزيادة الطبيعية لعام ٢٠٢٠ حسب بيانات السجلات المدنية

الفئة العمرية العريضة	عدد المسجلين
معدل المواليد الخام	١٩,٦
معدل الوفيات (بالإلف)	٣,٧٠
عدد المسجلين	٨٢١٣٠٩٢
معدل الزيادة الطبيعية للسجل المدني	١,٥٩

بيانات دائرة الاحوال المدنية والجوازات بتاريخ ٢٠٢١/١/٦

خلاصة اعمال الدائرة بالعام ٢٠٢٠		
		العدد
أولاً: الجوازات	جوازات سفر عاديه دائمة	١٨٨٩٧٢
	جوازات سفر مؤقته ضفة غربية	١٥٠٣٥
	جوازات سفر مؤقته غزة	٤٠٦١
مجموع الجوازات		٢٠٨٠٦٨
ثانياً: البطاقات	البطاقات الشخصية	٣٢٦٦٩٨
	بطاقات الإقامة المؤقتة لأبناء قطاع غزة	١٠١١٢
	البطاقات التعريفية لأبناء الاردنيات	٩٦٤
ثالثاً: الشهادات	الشهادات بكافة أنواعها	٨٩٣٤٤٣
رابعاً: دفاتر العائلة باقي دول العالم	دفاتر العائلة الصادرة	١٦٩٥٤٥
	اسر جديدة	٥٧٣٧٦
خامساً: الواقعات الحيوية	واقعات الولادة المسجلة	١٩٤٤٢١
	واقعات الوفاة المسجلة	٣٨٤٦٠
	واقعات الزواج المسجلة	٦٥٩٥٩
	واقعات الطلاق المسجلة	١٧٢٢٨
سادساً: معاملات أخرى	إضافات/أحوال مدنية	١٤٦١
	تظاهير	٨١٦٧١
	تغير مكان الإقامة	٩١٣٠
	قرارات لجنة التصحيح	٤٢٢٥
	العنوان المصرح به	٩٣٦١٤
سابعاً: معاملات الجنسية	تجنس/ مواد جنسية	٣٧١
	تخلي عن الجنسية	١٦٣
	استعادة جنسية	١٩
المجموع الكلي		٢,١٧٥,٣٩٤

بيانات دائرة الاحوال المدنية والجوازات بتاريخ ٦/١/٢٠٢١

المحور الثالث

خدمات دائرة الأحوال المدنية والجوازات بالارقام لعام ٢٠٢٠

أولاً: الشهادات

الشهادات المصروفة لعام ٢٠٢٠ حسب نوع الإصدار والمديريات

المديرية	قيد أسري	ولادة	وفاة	زواج	طلاق	ولادة E	زواج E	وفاة E	قيد فردي E	قيد فردي	طلاق E	قيد فردي E	المجموع
عمان الاولى	١١٧١٣	٨٦١٩٠	١٧٤٦٤	٢٥١٤١	٥١٦٣	٢٨٢٨٩	٤٤٧٠	٩٨٩	١٦٤٦	٣٤٠٠٠	٩٤٤	١٩	٢١٦٠٢٨
عمان االثانية	٧٣٢٢	٥٣٨٩٣	٨٤٢١	١٠٦١٠	٢٩١٣	١١٧٨٥	١٠٦٥	١٦٢	٣٤٤	١٦٤٦٠	٢٣٥	٠	١١٣٢١٠
الزرقاء	٦٣٦٢	٤٢٥٩١	٨٢٥٢	٣٤٥٣	١٣٢٠	١٠٤٤٦	٦٧٧	١١٧	٣٢٢	٢٤٠٨٦	١٧٠	٠	٩٧٧٩٦
البلقاء	٣٤٤٦	٢٩٦٢٦	٤٥٥٨	٣٧٦٣	١١٨٣	٨٠٨٩	٥٠١	٩٥	١٣٣	١٠٥٦٩	٧٢	٠	٦٢٠٣٥
مادبا	١٥٧٥	١٥٨٧٦	١٨٠٠	٥٦١	١٦٦	٤٦٠٧	٢٠٢	٢٨	٩٠	٣٨٧٦	٤٥	٠	٢٨٨٢٦
اربد الاولى	٥٨٥٤	٥٩٠١١	٩٩٦٧	٧٨٧٧	٢١٠٧	١٢٠٨٥	٨٧١	١٣٤	٤٣٧	٢٧٦٨٦	٢٠٢	٠	١٢٦٢٣١
اربد االثانية	١٧٢١	٢٤٩١٦	٣٧٠٤	٢٤٣٦	٥٠٠	٦٤٨٨	١٨٧	٣١	١١١	١٢٧٦٢	٣٥	٠	٥٢٨٩١
المفرق	٢٢٣٥	٢٦٩٦٢	٣٤٩٨	٣٦٣٠	٩٦٤	٧١٥٢	٨٤	١٩	٣٥	٨٤٨٦	١٦	٠	٥٣٠٨١
جرش	١١٧٣	١٤٩٨٢	١٧٤٤	٥٣٧	١٧٤	٣٧٧٠	٩٧	١٠	٤٣	٥٣١٩	١٣	٠	٢٧٨٦٢
عجلون	١١٣٢	١١٧٦٧	١٦٣٩	٣٠٤	١٤١	٣٤٦٧	١١٦	١٧	٣٥	٦٧٣٠	١٦	٠	٢٥٣٦٤
الكرك	١٦٩٢	٢٠٥٧٢	٢٦٤٠	٣١٨	١٢٥	٧٤٤٦	٦٠	١٥	١٨	٨٣١٨	٤	٠	٤١٢٠٨
العقبة	٢١٢٠	٨٥٠٣	١١٩٥	٥٢٣	١٧١	٢٦٩٦	٥٩	١٤	٣٤	٢٦٤٠	١٣	٠	١٧٩٦٨
معان	٩٧٥	٨٥١٧	١٣٤٩	٢١٠	٣٣	٣٥٧٣	٢٧	٢	٨	٢٩٠٣	٢	٠	١٧٥٩٩
الطفيلة	٤٤٨	٦٠٧٧	٨٤٩	١٤٢	٤٩	٢٩٥٦	٣	٣	١	٢٦٧٩	٣	٠	١٣٢١٠
ادارة السفارات والقنصليات	٢٥	٣١	٣	٥	٣	٩	٠	٠	٤	٥٤	٠	٠	١٣٤
المجموع	**٤٧٧٩٣**	**٤٠٩٥١٤**	**٦٧٠٨٣**	**٥٩٥١٠**	**١٥٠١٢**	**١١٢٨٥٨**	**٨٤١٩**	**١٦٣٦**	**٣٢٦١**	**١٦٦٥٦٨**	**١٧٧٠**	**١٩**	**٨٩٣٤٤٣**

بيانات دائرة الاحوال المدنية والجوازات بتاريخ ٦/١/٢٠٢١

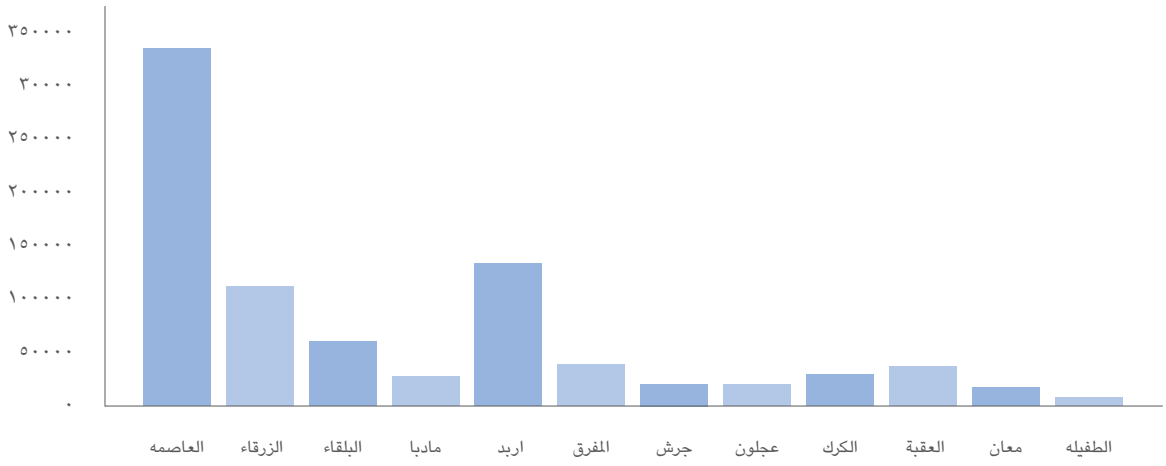

رسم توضيحي ٣٩: الشهادات المصروفة لعام ٢٠٢٠ حسب المديريات

الشهادات المصروفة لعام عام ٢٠٢٠ حسب نوع الإصدار والشهر

الشهر	قيد أسري	ولادة	وفاة	زواج	طلاق	ولادة إنجليزي	زواج إنجليزي	وفاة انجليزي	قيد فردي انجليزي	قيد فردي	طلاق E	قيد فردي E	المجموع
كانون ثاني	٦١٤١	٤٠٦٤٥	٦٦٤٨	٦٠٠٠	١٥٠٣	٥٨١٤	١١٦٧	٢٢٧	٤٤٥	١٧٩٧٢	٢٢٤	٠	٨٦٧٨٦
شباط	٥٣٩٩	٥٠٤٤٩	٥٩٦٧	٥٢٧٩	١٥٧٢	٦٣٦٥	١٠٢١	١٦٧	٣٥٦	١٥١٨٢	٢٠٦	٠	٩١٩٦٣
آذار	٣١١١	٢٠٥٣٥	٣٤٩٣	٣٤٥٢	١٠٢٨	٢٤٨٠	٥٠٨	٩٠	١٨٤	٨٣٣٠	١٠٣	٠	٤٣٣١٤
نيسان	٥٥	١٤٣٦	٢٦٠	١٦	١٤	١٥٦	١٠	٧	٧	١٢٦	٧	٠	٢٠٩٤
أيار	١١٨٧	١٩٠٣٢	٤٠٣٤	١٤٢٠	٣٤٥	١٢٤٩	١٧٩	٥٥	٦١	٣٥١١	٤٣	٠	٣١١١٦
حزيران	٥٣٦٥	٥٠٥٢٣	٧٦٤٥	٧١٦٠	١٨٣٣	٤٦٠٢	٨١٨	١٨٢	٢٣٩	١٦٦٩٥	١٧٨	٠	٩٥٢٤٠
تموز	٤٣٣٦	٣٠٩٩٣	٥٤٦١	٦١٣٧	١٤٣٦	٣٨٢٩	٦٦٠	١٠٢	٢١٩	١٢٩٢٨	١٤١	٠	٦٦٢٤٢
آب	٤٣٤٧	٤٦٤٨٩	٥٥٣٠	٦١٥٧	١٥٧٠	٥١٣١	٧٦٤	١٠٩	٣٢٢	٢٠٧٣٦	١٣٨	٠	٩١٢٩٣
ايلول	٤٥٣٨	٥١٩٠٠	٥٩٢٣	٦١٥٠	١٥٨٤	٣٢٦٢٩	٨١٨	١١٩	٤٠٨	٢١٧٠٢	٢٠٨	٠	١٢٥٩٧٩
تشرين أول	٣٧٢٨	٣٤٦٤٧	٥٦٢٨	٥٣٦٢	١٢٧٠	٢٣٦٧٠	٨٠٢	١٤٨	٤٥٩	٢٠٢٠٧	١٦٦	٠	٩٦٠٨٧
تشرين ثاني	٣٩٧٧	٢٩٥٤٥	٧٧٤١	٤٩٧٣	١٠٧٤	١١٤٦٧	٧٥٠	٢٠٤	٢٧٥	١١٦٩٦	١٧١	٠	٧١٨٧٣
كانون أول	٥٦٠٩	٣٣٣٢٠	٨٧٥٣	٧٤٠٤	١٧٨٣	١٥٤٦٦	٩٢٢	٢٢٦	٢٨٦	١٧٤٨٣	١٨٥	١٩	٩١٤٥٦
المجموع الكلي	**٤٧٧٩٣**	**٤٠٩٥١٤**	**٦٧٠٨٣**	**٥٩٥١٠**	**١٥٠١٢**	**١١٢٨٥٨**	**٨٤١٩**	**١٦٣٦**	**٣٢٦١**	**١٦٦٥٦٨**	**١٧٧٠**	**١٩**	**٨٩٣٤٤٣**

بيانات دائرة الاحوال المدنية والجوازات بتاريخ ٦/١/٢٠٢١

الشهادات المصروفة خلال الأعوام ٢٠١٢ - ٢٠٢٠

العام	قيد أسري	ولادة	وفاة	زواج	طلاق	ولادة E	زواج E	وفاة E	قيد فردي E	قيد فردي	طلاق E	قيد فردي E	المجموع
٢٠١٢	٨٥٢٢	٤٨٧٧٨١	٤٤٤٧٩	٦١٠٦١	١١٠٨٨	٤٣٤٧٨	٧١٩٦	٩٦٠	٢١١٨	١١٥٠٢٩	٧٥٥	٠	٧٨٢٤٦٧
٢٠١٣	١٣٢٤١	٤٩٦٣٦٤	٤٦١٦٥	٥٦٣٦٦	١٠٧٠٣	٥١٦٢٠	٨١١١	١١٣٥	٢٤٦٨	١١٤٤٤٢	٩٤٥	٠	٨٠١٥٦٠
٢٠١٤	١٩١٥٩	٤٩٢٥٠٥	٤٩٨٥٧	٦٣٨٢٢	١٢٦١٠	٥٦٩٤٥	٩١٤٨	١٢٦٩	٢٦٢٠	١٢٤٣٧٣	١٠٢٥	٠	٨٣٣٣٣٣
٢٠١٥	٢٦٦٣٧	٥١٥١٨٢	٥٣٠١٥	٧٤٣٣٧	١٣٤٧٦	٥٥٦٧١	٩٧٠٥	١٤٤٧	٥٦٥٧	١٣٨١٥٥	١٢١٦	٠	٨٩٢٠٤٧
٢٠١٦	٣٠٢٦٩	٤٨٦٣٩٢	٥٣٦٥٩	٦٧٨٠٨	١٣٨٩٧	٥٧٠٤٧	١٠٣٧٤	١٦٤٢	٣١٨٧	١٥٢٥٦٩	١٣٣٩	٠	٨٧٨١٨٣
٢٠١٧	٣٥٩٢٧	٥٠٠٠٤٦	٥٤٥٠٩	٦٥٢٦٦	١٤٤٧١	٥٨٣٠٢	١٠٣٢٩	١٦٦١	٣٣٩٢	١٨٣١٦٧	١٣١٩	٠	٩٢٨٣٨٩
٢٠١٨	٤٩٢٥٩	٤٩٦٠٨٤	٥٩٢٩٥	٦٧٣٨٥	١٦٨٧٤	٢٠٣٤٠٠	١٢٠٧٩	١٨٣٨	٤٣٥٢	١٨٢٠٢٩	١٧٠٥	٠	١٠٩٤٣٠٠
٢٠١٩	٥٩١٩٧	٥٠٨٨٠٧	٦٧٦٨٨	٧٤٢٨٠	١٧٤٣٠	٨٨٦٥٠	١٣٧٠٤	٢٤٩٩	٥٥١٥	٢٢١٩٤٦	٢٢٧٣	٠	١٠٦١٩٨٩
٢٠٢٠	٤٧٧٩٣	٤٠٩٥١٤	٦٧٠٨٣	٥٩٥١٠	١٥٠١٢	١١٢٨٥٨	٨٤١٩	١٦٣٦	٣٢٦١	١٦٦٥٦٨	١٧٧٠	١٩	٨٩٣٤٤٣

بيانات دائرة الاحوال المدنية والجوازات بتاريخ ٢٠٢١/١/٦

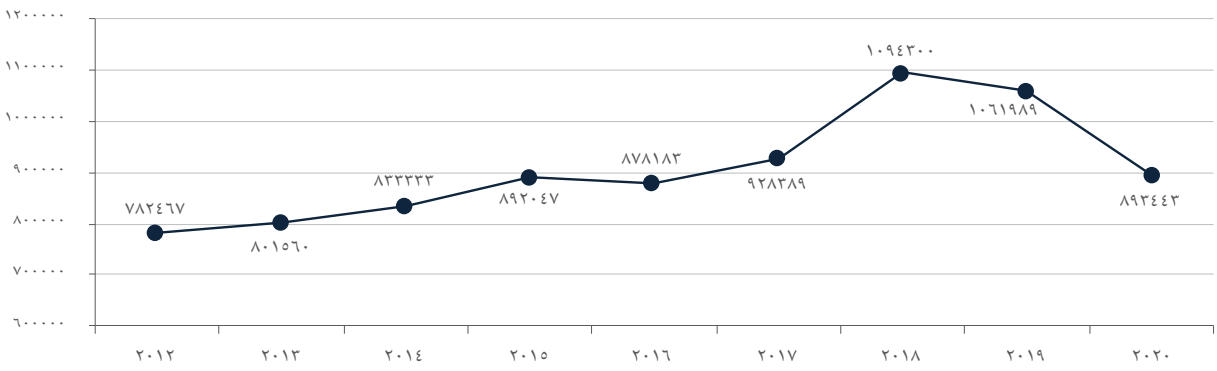

رسم توضيحي ٤٠: الشهادات المصروفة من عام ٢٠١٢-٢٠٢٠

ثانياً: جوازات السفر

جوازات السفر الدائمة المصروفة لعام ٢٠٢٠ حسب نوع الإصدار والشهر

الشهر	أول مرة	فاقد	تجديد	تالف	تجديد غير منتهي	تجديد خارج البلاد	أول مرة أقل ١٦	تجديد أقل من ١٦	تجديد ممتلىء الصفحات	أول مرة خارج البلاد	قوات حفظ السلام	تغير صفة من عسكري لمدني	مستخدم مدني/ صور بالكاب	من مدني لعسكري	المجموع
كانون ثاني	٧٤٥٥	٣٨٣	٢٧٣٦٥	٥٤	٢١٣٣	١٥١٤	٦٩٧٣	١٩٣٥	٦٦٦	٣٠٩	٣٢	٢٩٥	٣٧	٢٢٣	٤٩٣٧٤
شباط	٥٩٤٠	٢٨١	٢٠٥٤٩	٧٠	١٥٠١	١٦٣٧	٣٥٥٤	٧٦٦	٥٣١	٢٥٠	١٠	٥٥٠	٣٣	٢١١	٣٥٨٨٣
آذار	١٢٤٠	١٢٥	٦١٥٨	٢٨	٥٧٨	١٠٤١	١٠٢٠	٣٥٢	٢٨٢	١٤٩	٣	٣٦٦	٥	٣٣	١١٣٨٠
نيسان	٥٥	٦	١٦٤	٠	٣٤	٢٥	١٧	٦	٧١	٥	٥	١٠	٠	٢١	٤١٩
أيار	١٥٦	١٥	٩٢٧	٣	١٧٢	٢٠٧	٢٥٥	٨٨	١١٥	٣٠	٣	٦٥	٠	٣١	٢٠٦٧
حزيران	١٣١١	١١٠	٣٩٤٢	٩	٤٧٠	٨٤٤	١٠٨٣	٤٢٥	٢٩٥	١٣٦	٣٥٦	١٨٣	١	٣٧	٩٢٠٢
تموز	٨٤٦	٧٥	٣٧٦٨	١٦	٤٦٢	٩٥٣	٧٥٩	٤٥٠	٣٦٠	١٧٥	١٨٤	٤٩٠	٥	١٢	٨٥٥٥
آب	١٥٨٦	٦١	٤٤٠١	٢٠	٤٩٨	١٠٣٠	٧٦٧	٤٧٠	٣٧٥	١٨١	٢٣	٣٠٢	١١	٣٣	٩٧٥٨
أيلول	١٩٣١	١١٢	٥٧٩٦	٢٠	٥٥٢	١٠٦٢	٩٩٧	٤٠٤	٣٢٦	١٧٢	٢٨	٢٦٧	٧	١٠	١١٦٨٤
تشرين أول	١٧٨٧	١٣٢	٨٣٠٥	١٩	٤٨٥	١١٤٢	١٥٤٣	٧٣٤	٢٧٦	١٩٠	٦٢	١٥٦	٧	٢٨	١٤٨٦٦
تشرين ثاني	١٧١٤	١٣٦	٩٨٠٧	٣١	٦٥٩	١٣٩٨	١٩٧١	١٠٨٦	٢٩٢	١٨٠	٣٠	٢٠٩	٦	٢١	١٧٥٤٠
كانون أول	٢٠٠٤	١٨٨	٩٩٩٦	٣١	٦٣٨	١٥٠٨	١٧٤٤	١٢١١	٣٠٣	٢٠٨	٣	٣٩٠	٤	١٦	١٨٢٤٤
المجموع الكلي	**٢٦٠٢٥**	**١٦٢٤**	**١٠١١٧٨**	**٣٠١**	**٨١٨٢**	**١٢٣٦١**	**٢٠٦٨٣**	**٧٩٢٧**	**٣٨٩٢**	**١٩٨٥**	**٧٣٩**	**٣٢٨٣**	**١١٦**	**٦٧٦**	**١٨٨٩٧٢**

بيانات دائرة الاحوال المدنية والجوازات بتاريخ ٦/١/٢٠٢١

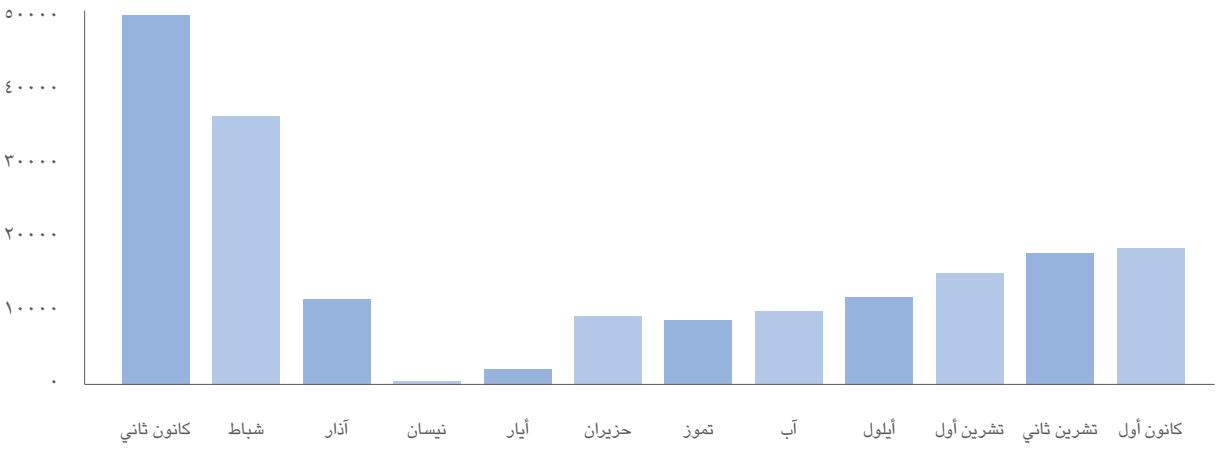

رسم توضيحي ٤١: جوازات السفر الدائمة المصروفة لعام ٢٠٢٠ حسب الشهر

جوازات السفر المصروفة لعام ٢٠٢٠ حسب نوع الاصدار والمديريات

المديرية	اول مرة	فا قد	تجديد	تا لف	تجديد غير منتهي	تجديد خارج البلاد	اول مرة اقل من ١٦	تجديد اقل من ١٦	تجديد ممتلى الصفحات	اول مرة خارج البلاد	قوات حفظ السلام	تغير صفة من عسكري لمدني	مستخدم مدني/ صور بالكاب	من مدني لعسكري	المجموع
عمان الاولى	٦٩٢٢	٨٥٢	٤٣١٤٨	١١٨	٤١٥٩	٦٤٠٤	٧٣١٠	٤١٢١	٩١٧	٩١٠	٥١٩	٨٥٣	٢٧	٢٢٢	٧٦٤٨٢
عمان االثانية	٢٨٠٤	٣	١٣٧٩٤	٤	٩٤٦	١١٤٨	٣٣٦٥	١١٢٨	٧٧٦	١٧٢	١٠٩	٢٨٤	٧	٥٨	٢٤٥٩٨
الزرقاء	٣٠٥٣	٩١	١٠١١٠	١٩	٥١١	٨١٢	٢٣٦١	٤٦٩	٣٢٧	١٥٨	١٤	٢٦٠	٥	٤٩	١٨٢٣٩
البلقاء	١٥٦٩	٤٧	٦٢٤٠	١٢	٤٧٧	٥٦٩	١١٨٧	٥٣٣	٨٥	٨٣	٩	٢٣٢	٥	٣١	١١٠٧٩
مادبا	٨٢٦	٤٥	١٩٠٥	١٢	١٠٦	٢٧٣	٥١٤	١٠٤	٣٧	٧٠	٢	١١٢	٢	١٣	٤٠٢١
اربد الاولى	٣٣٥٧	٢٢٢	١٠٧٥٢	٥٨	٨٤٧	١٨٠٥	٢٤٣٥	٧٣٣	١٤٧٤	٣١٢	١٧	٤٥٨	١٧	٦٧	٢٢٥٥٤
اربد االثانية	١٠٤٠	١٧	٢٢٢٨	٣	١٢٨	٣٠٦	٥٢٧	١٠٣	٢٧	٢٠	٣	١٨٠	١٠	٣٤	٤٦٢٦
المفرق	١٠٤٢	٤٤	٢١٩٠	١١	١١٥	١٤٩	٥٣٨	١٠٠	٩٥	٥٥	١	٢٠٢	٨	٢٥	٤٥٧٥
جرش	٦٦٤	٢٦	١٣٣٤	٥	٦٨	١٧١	٣١٢	٧٠	٣٧	٣٩	٢	١٣٨	٤	١٨	٢٨٨٨
عجلون	٥٦٧	٢١	١٠٨٠	١	٨١	١٢٥	٣٢٣	٦٠	١٠	٢٣	١	١١٨	٨	١٩	٢٤٣٧
الكرك	١٠١٨	٣٤	١٤٣٨	٣	٦٤	١٣٥	٤٢٨	٤٩	١١	٣٧	٣	١١٢	١	١٩	٣٣٥٢
العقبة	٥٥١	٣٠	١٥٧٣	٢٨	١٩٦	٧٨	٣٨٤	٨٢	٢٦	١٩	٠	٣١	٣	٢٢	٣٠٢٣
معان	٤٨١	٢٩	٨٩٧	٤	٢٣	٧٢	٢٣٧	٢٦	٢٥	٣	٠	٦٠	٥	٩	١٨٧١
الطفيلة	٣٠٤	٩	٤٨٠	٢	٢١	١٧	١١٧	١١	٢	١	٠	٨٠	١	٥	١٠٥٠
المكتب الخاصة	١٧٤٥	١١٠	٢٣٤٨	١١	٣٥٨	٢٢٢	٤٣٣	١٩٢	٤٠	٥٩	٥٩	١٦٣	١٣	٨٥	٥٨٣٨
ادارة السفارات والقنصليات	٨٢	٤٤	١٦٦١	١٠	٨٢	٧٥	٢١٢	١٤٦	٣	٢٤	٠	٠	٠	٠	٢٣٣٩
المجموع	**٢٦٠٢٥**	**١٦٢٤**	**١٠١١٧٨**	**٣٠١**	**٨١٨٢**	**١٢٣٦١**	**٢٠٦٨٣**	**٧٩٢٧**	**٣٨٩٢**	**١٩٨٥**	**٧٣٩**	**٣٢٨٣**	**١١٦**	**٦٧٦**	**١٨٨٩٧٢**

بيانات دائرة الاحوال المدنية والجوازات بتاريخ ٦/١/٢٠٢١

ثالثاً :دفاتر العائلة

دفاتر العائلة المصروفة لعام ٢٠٢٠ حسب نوع الإصدار والمديريات

المديرية	لاول مرة	تجديد	تالف	فاقد	المجموع
عمان الاولى	١٢٤٤١	١٣٥٠٦	١٠٥٣٦	٢٩٧٤	٣٩٤٥٧
عمان االثانية	٨٤١١	٩٣٨١	٤٤٥٠	٢٠٥٧	٢٤٢٩٩
الزرقاء	٧٣٩٥	٩٥٨٩	٣٣٣٢	١٧٠٣	٢٢٠١٩
البلقاء	٤١٦١	٤٨٨٤	٢٣٦١	١٠٨٨	١٢٤٩٤
مادبا	١٦٠٠	٢٠٩٤	٧٤١	٤٢٨	٤٨٦٣
اربد الاولى	٧٦٥١	٩٤٦٦	٢٩١٠	١٧٨٣	٢١٨١٠
اربد االثانية	٣٠٦٨	٣٨٦٦	١٢٤٢	٦٦٨	٨٨٤٤
المفرق	٣٠٨٠	٢٨٠٧	١٢٩٥	٦٠٠	٧٧٨٢
جرش	١٧٠٨	١٥٨٠	٧٨٨	٣٤٠	٤٤١٦
عجلون	١٣٧١	١٦١٤	٥٤٤	٢٨٤	٣٨١٣
الكرك	٢١٣١	٣٣٢٣	١٠١١	٦١٩	٧٠٨٤
العقبة	١٢٤٠	١٥٥٨	٨٥٣	٤٠٢	٤٠٥٣
معان	١٠٦٧	١٣٧٣	٦٦٠	٢٩٠	٣٣٩٠
الطفيلة	٨٠٨	١١٨٨	٣٢٢	١٨٨	٢٥٠٦
ادارة السفارات والقنصليات	١٢٤٤	١١٤٠	٢٧٣	٥٨	٢٧١٥
المجموع	**٥٧٣٧٦**	**٦٧٣٦٩**	**٣١٣١٨**	**١٣٤٨٢**	**١٦٩٥٤٥**

بيانات دائرة الاحوال المدنية والجوازات بتاريخ ٦/١/٢٠٢١

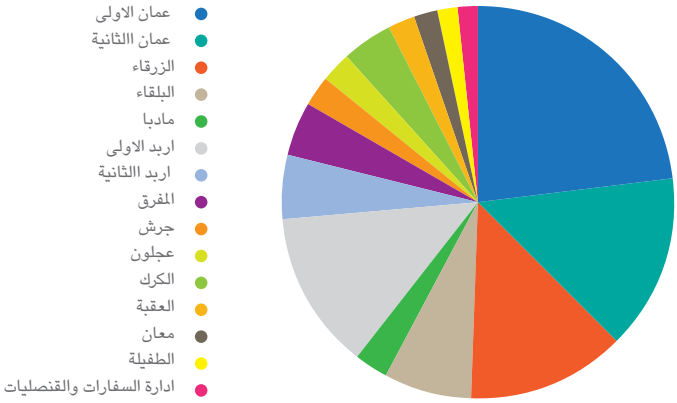

رسم توضيحي ٤٢: نسبة دفاتر العائلة المصروفة لعام ٢٠٢٠ حسب المديريات

دفاتر العائلة الصادرة بالعام ٢٠٢٠ حسب نوع الإصدار والشهر

الشهر	أول مرة	تجديد	تالف	فاقد	المجموع
كانون ثاني	٥١٧١	٦١٨٦	٣٠٠٨	١٤٠٥	١٥٧٧٠
شباط	٤٧٣٨	٦٤١٦	٣٠١٨	١٣٧٦	١٥٥٤٨
آذار	٣٤٠٤	٤٠٢٤	٢٠٣١	٨٨١	١٠٣٤٠
نيسان	٨١	١٥٦	٣٤	٢٢	٢٩٣
أيار	١٣٣٦	٢٠٠٠	٨٣٧	٣١٣	٤٤٨٦
حزيران	٦٥٠٢	٨٢٦٠	٣٧٤٩	١٦٧٦	٢٠١٨٧
تموز	٦٠١١	٥٨٣٠	٣٠٩٣	١٣٢٣	١٦٢٥٧
آب	٦٦٢٠	٨٠٦٠	٣٦٧٣	١٤٥٨	١٩٨١١
ايلول	٦٦٢٤	٧٥٣١	٣٤٥٠	١٥١٧	١٩١٢٢
تشرين أول	٤٩٣١	٥٧٦١	٢٥١٦	١١٢٠	١٤٣٢٨
تشرين ثاني	٤٣٢٢	٥٥٢٧	٢٤٠١	٩٧٤	١٣٢٢٤
كانون أول	٧٦٣٦	٧٦١٨	٣٥٠٨	١٤١٧	٢٠١٧٩
المجموع الكلي	**٥٧٣٧٦**	**٦٧٣٦٩**	**٣١٣١٨**	**١٣٤٨٢**	**١٦٩٥٤٥**

بيانات دائرة الاحوال المدنية والجوازات بتاريخ ٦/١/٢٠٢١

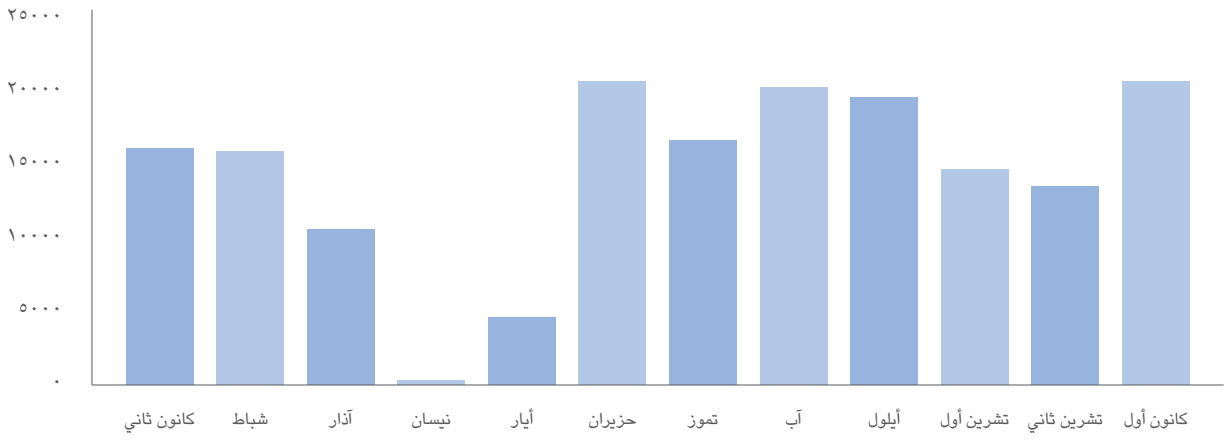

رسم توضيحي ٤٣: دفاتر العائلة الصادرة بالعام ٢٠٢٠ حسب الشهر

رابعاً: البطاقات الشخصية

البطاقات الشخصية الذكية الصادرة عام ٢٠٢٠ حسب النوع والمديريات

الشهر	تجديد غير منتهي	اول مرة	تجديد	تالف	فاقد	فاقد مكرر	المجموع
عمان الاولى	١٣٢٨٨	٣٢١٦١	٤٠٩٩	٩٥٣٦	١٠٨٧٨	٥٥٦٢	٧٥٥٢٤
عمان االثانية	٧١٩٢	١٩٥١٦	٢٢٠١	٥٦٧٣	٦٦٨٣	٢٤٣٨	٤٣٧٠٣
الزرقاء	١١٦٥١	١٩٣٩٩	٢١٢٥	٣٦٣٩	٦٠٧٧	٢٤٩٢	٤٥٣٨٣
البلقاء	٧٤٢٧	١٠٤٨١	١١١١	٢٦٣٨	٣٤٢٢	١٢٢٦	٢٦٣٠٥
مادبا	٢٢١٤	٤٧٠٩	٦٤٩	١٠١٤	١٦١٦	٥٥٠	١٠٧٥٢
اربد الاولى	٩٩٧٧	١٨٦٥٨	٢٥٠١	٣١١٥	٦٦٢٧	٢٦٤٠	٤٣٥١٨
اربد االثانية	٣٧٤٤	٦٨٣٠	٦٩٦	٧٩١	١٦٥٤	٤٤٢	١٤١٥٧
المفرق	٣٩٠٣	٧٦٣٤	٩٢٨	١٤٠٤	٢٠٢١	٦٧١	١٦٥٦١
جرش	١٨٧٤	٣٨٨٧	٥٣٨	٦٨٧	١٢١٢	٣٩٦	٨٥٩٤
عجلون	٢٥١٩	٣٢٥٩	٤٠٧	٥٣٢	٨٠٥	٢٠١	٧٧٢٣
الكرك	٢٤٠٢	٦٣٣٣	٧٥٨	٩٨٢	١٨٠٨	٥٥٩	١٢٨٤٢
العقبة	٢٥٠١	٢٦٥٧	٣٤٠	٦٧٨	١١٤٥	٥٧٠	٧٨٩١
معان	٩٠٢	٣١٠٦	٤٢٨	٦٩٧	٨٩٠	٣٢٣	٦٣٤٦
الطفيلة	٤٦٣	٢٠١٩	٢٣٨	٣٧٧	٦٠٠	١٥٠	٣٨٤٧
المكتب الخاص	٨١٩	٨٨٩	٤١٢	٣٢٥	٤٨٧	٣٠٦	٣٢٣٨
المحطات المتنقلة	٢٠٣	١	٥١	٠	٢٥	٣٤	٣١٤
المجموع	**٧١٠٧٩**	**١٤١٥٣٩**	**١٧٤٨٢**	**٣٢٠٨٨**	**٤٥٩٥٠**	**١٨٥٦٠**	**٣٢٦٦٩٨**

بيانات دائرة الاحوال المدنية والجوازات بتاريخ ٦/١/٢٠٢١

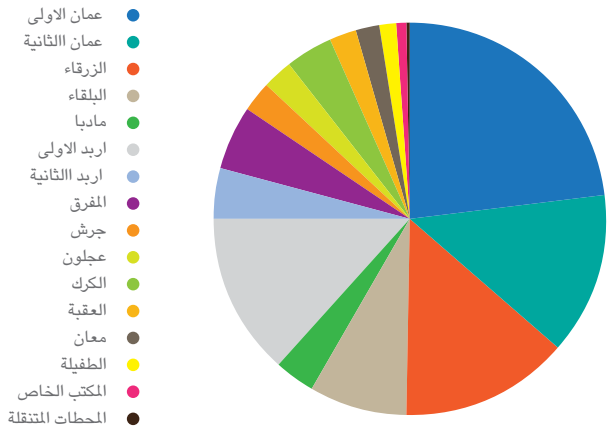

رسم توضيحي ٤٤: البطاقات الشخصية الذكية الصادرة عام ٢٠٢٠ حسب المديريات

خامساً:معاملات الأحوال المدنية

معاملات الأحوال المدنية لعام ٢٠٢٠ حسب النوع والمديرية التابع لها مكتب تقديم الخدمة

المكتب	تغيير مكان الاقامة	اضافات على القيد المدني	تظاهير الأحوال	المجموع
عمان الاولى	١٩١١	٦٥٠	٢٧٤٢٤	٢٩٩٨٥
عمان االثانية	١٣١٣	١٢٣	٩٢٠٠	١٠٦٣٦
الزرقاء	١٠٢٥	٢٣٠	٩٦١٢	١٠٨٦٧
البلقاء	٧٧٨	٥٧	٤٨٩٨	٥٧٣٣
مادبا	٢٧٣	٤٥	١٩٨٩	٢٣٠٧
اربد الاولى	١١٢٥	١٤٤	١٠٣٨٠	١١٦٤٩
اربد االثانية	٣٩١	١٤	٣٣٤٩	٣٧٥٤
المفرق	٧٢٣	٤٠	٣٦٥٨	٤٤٢١
جرش	٢٦٩	١٨	١٧٢٩	٢٠١٦
عجلون	٢١٣	١٥	١٥٤٣	١٧٧١
الكرك	٣٦٩	٤١	٢٣٧٧	٢٧٨٧
العقبة	٤٩٣	٢٥	١٣٩٠	١٩٠٨
معان	١٥١	٢٣	١٢٤٣	١٤١٧
الطفيلة	٩٥	١٤	٨٩٥	١٠٠٤
ادارة السفارات والقنصليات	١	٢٢	١٩٨٤	٢٠٠٧
المجموع	**٩١٣٠**	**١٤٦١**	**٨١٦٧١**	**٩٢٢٦٢**

بيانات دائرة الاحوال المدنية والجوازات بتاريخ ٦/١/٢٠٢١

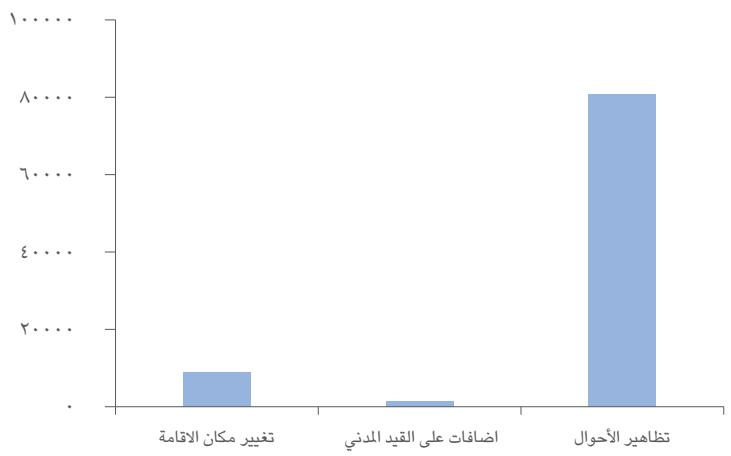

رسم توضيحي٤٥: معاملات الأحوال المدنية لعام ٢٠٢٠حسب النوع

الوثائق الصادرة من المديريات لعام ٢٠٢٠ حسب النوع

المديرية	الجوازات	بطاقات شخصية	شهادات	دفاتر العائلة	المجموع
عمان الاولى	٧٦٤٨٢	٧٥٥٢٤	٢١٦٠٢٨	٣٩٤٥٧	٤٠٧٤٩١
عمان االثانية	٢٤٥٩٨	٤٣٧٠٣	١١٣٢١٠	٢٤٢٩٩	٢٠٥٨١٠
الزرقاء	١٨٢٣٩	٤٥٣٨٣	٩٧٧٩٦	٢٢٠١٩	١٨٣٤٣٧
البلقاء	١١٠٧٩	٢٦٣٠٥	٦٢٠٣٥	١٢٤٩٤	١١١٩١٣
مادبا	٤٠٢١	١٠٧٥٢	٢٨٨٢٦	٤٨٦٣	٤٨٤٦٢
اربد الاولى	٢٢٥٥٤	٤٣٥١٨	١٢٦٢٣١	٢١٨١٠	٢١٤١١٣
اربد االثانية	٤٦٢٦	١٤١٥٧	٥٢٨٩١	٨٨٤٤	٨٠٥١٨
المفرق	٤٥٧٥	١٦٥٦١	٥٣٠٨١	٧٧٨٢	٨١٩٩٩
جرش	٢٨٨٨	٨٥٩٤	٢٧٨٦٢	٤٤١٦	٤٣٧٦٠
عجلون	٢٤٣٧	٧٧٢٣	٢٥٣٦٤	٣٨١٣	٣٩٣٣٧
الكرك	٣٣٥٢	١٢٨٤٢	٤١٢٠٨	٧٠٨٤	٦٤٤٨٦
العقبة	٣٠٢٣	٧٨٩١	١٧٩٦٨	٤٠٥٣	٣٢٩٣٥
معان	١٨٧١	٦٣٤٦	١٧٥٩٩	٣٣٩٠	٢٩٢٠٦
الطفيلة	١٠٥٠	٣٨٤٧	١٣٢١٠	٢٥٠٦	٢٠٦١٣
المجموع	**١٨٠٧٩٥**	**٣٢٣١٤٦**	**٨٩٣٣٠٩**	**١٦٦٨٣٠**	**١٥٦٤٠٨٠**

بيانات دائرة الاحوال المدنية والجوازات بتاريخ ٦/١/٢٠٢١

- تم اصدار (٣١٤) بطاقة باستخدام المحطات المتنقلة للبطاقات الذكية بالعام ٢٠٢٠ معظمها للموقوفين بمراكز الاصلاح والتأهيل.

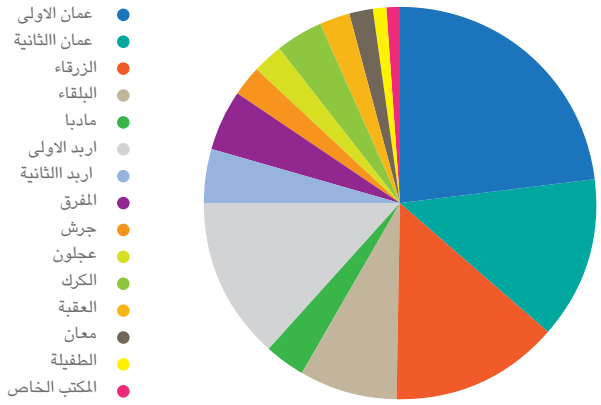

رسم توضيحي ٤٦: نسبة الوثائق الصادرة من المديريات لعام ٢٠٢٠

الخدمات المنجزة بمكاتب مديرية عمان الاولى لعام ٢٠٢٠	
جوازات سفر عاديه دائمة	٧٦٤٨٢
البطاقات الشخصية	٧٥٥٢٤
الشهادات بكافة أنواعها	٢١٦٠٢٨
دفاتر العائلة الصادرة	٣٩٤٥٧
اسر جديدة	١٢٤٤١
واقعات الولادة المسجلة	٣٦٥٧٣
واقعات الوفاة المسجلة	٩٦٩٩
واقعات الزواج المسجلة	١٥٠٩٨
واقعات الطلاق المسجلة	٤١٤٩
تغير مكان الإقامة	١٩١١
إضافات/أحوال مدنية	٦٥٠
تظاهير	٢٧٤٢٤
جوازات سفر مؤقتة /خدمة مستعجلة	٣٤١
المجموع الكلي	**٥١٥٧٧٧**

بيانات دائرة الاحوال المدنية والجوازات بتاريخ ٦/١/٢٠٢١

الخدمات المنجزة بمكاتب مديرية عمان الثانية لعام ٢٠٢٠	
جوازات سفر عاديه دائمة	٢٤٥٩٨
البطاقات الشخصية	٤٣٧٠٣
الشهادات بكافة أنواعها	١١٣٢١٠
دفاتر العائلة الصادرة	٢٤٢٩٩
اسر جديدة	٨٤١١
واقعات الولادة المسجلة	٢٨٦٤٣
واقعات الوفاة المسجلة	٥٠٠١
واقعات الزواج المسجلة	٩٢٠٣
واقعات الطلاق المسجلة	٢٤٦٧
تغير مكان الإقامة	١٣١٣
إضافات/أحوال مدنية	١٢٣
تظاهير	٩٢٠٠
المجموع الكلي	**٢٧٠١٧١**

بيانات دائرة الاحوال المدنية والجوازات بتاريخ ٦/١/٢٠٢١

الخدمات المنجزة بمكاتب مديرية الزرقاء لعام ٢٠٢٠	
جوازات سفر عاديه دائمة	١٨٢٣٩
البطاقات الشخصية	٤٥٣٨٣
الشهادات بكافة أنواعها	٩٧٧٩٦
دفاتر العائلة الصادرة	٢٢٠١٩
اسر جديدة	٧٣٩٥
واقعات الولادة المسجلة	٢٣٨٢٨
واقعات الوفاة المسجلة	٤٨٨١
واقعات الزواج المسجلة	٨٦٢٨
واقعات الطلاق المسجلة	٢٧٤٩
تغير مكان الإقامة	١٠٢٥
إضافات/أحوال مدنية	٢٣٠
تظاهير	٩٦١٢
المجموع الكلي	**٢٤١٧٨٥**

بيانات دائرة الاحوال المدنية والجوازات بتاريخ ٦/١/٢٠٢١

الخدمات المنجزة بمكاتب مديرية البلقاء لعام ٢٠٢٠	
جوازات سفر عاديه دائمة	١١٠٧٩
البطاقات الشخصية	٢٦٣٠٥
الشهادات بكافة أنواعها	٦٢٠٣٥
دفاتر العائلة الصادرة	١٢٤٩٤
اسر جديدة	٤١٦١
واقعات الولادة المسجلة	١٣٠٢٤
واقعات الوفاة المسجلة	٢٣٦٥
واقعات الزواج المسجلة	٤٦٣٥
واقعات الطلاق المسجلة	١١٧٠
تغير مكان الإقامة	٧٧٨
إضافات/أحوال مدنية	٥٧
تظاهير	٤٨٩٨
المجموع الكلي	**١٤٣٠٠١**

بيانات دائرة الاحوال المدنية والجوازات بتاريخ ٦/١/٢٠٢١

الخدمات المنجزة بمكاتب مديرية مادبا لعام ٢٠٢٠	
جوازات سفر عاديه دائمة	٤٠٢١
البطاقات الشخصية	١٠٧٥٢
الشهادات بكافة أنواعها	٢٨٨٢٦
دفاتر العائلة الصادرة	٤٨٦٣
اسر جديدة	١٦٠٠
واقعات الولادة المسجلة	٥٦٢٦
واقعات الوفاة المسجلة	٨٥٣
واقعات الزواج المسجلة	١٧٩١
واقعات الطلاق المسجلة	٣١٢
تغير مكان الإقامة	٢٧٣
إضافات/أحوال مدنية	٤٥
تظاهير	١٩٨٩
المجموع الكلي	**٦٠٩٥١**

بيانات دائرة الاحوال المدنية والجوازات بتاريخ ٦/١/٢٠٢١

الخدمات المنجزة بمكاتب مديرية اربد الاولى لعام ٢٠٢٠	
جوازات سفر عاديه دائمة	٢٢٥٥٤
البطاقات الشخصية	٤٣٥١٨
الشهادات بكافة أنواعها	١٢٦٢٣١
دفاتر العائلة الصادرة	٢١٨١٠
اسر جديدة	٧٦٥١
واقعات الولادة المسجلة	٢٤٦٥٣
واقعات الوفاة المسجلة	٤٤٨٧
واقعات الزواج المسجلة	٨٦٢٧
واقعات الطلاق المسجلة	٢٤٤٢
تغير مكان الإقامة	١١٢٥
إضافات/أحوال مدنية	١٤٤
تظاهير	١٠٣٨٠
المجموع الكلي	**٢٧٣٦٢٢**

بيانات دائرة الاحوال المدنية والجوازات بتاريخ ٦/١/٢٠٢١

الخدمات المنجزة بمكاتب مديرية اربد الثانية لعام ٢٠٢٠	
جوازات سفر عاديه دائمة	٤٦٢٦
البطاقات الشخصية	١٤١٥٧
الشهادات بكافة أنواعها	٥٢٨٩١
دفاتر العائلة الصادرة	٨٨٤٤
اسر جديدة	٣٠٦٨
واقعات الولادة المسجلة	٩٩٥٧
واقعات الوفاة المسجلة	١٥٩٢
واقعات الزواج المسجلة	٣٤٦٤
واقعات الطلاق المسجلة	٨٢٦
تغير مكان الإقامة	٣٩١
إضافات/أحوال مدنية	١٤
تظاهير	٣٣٤٩
المجموع الكلي	**١٠٣١٧٩**

بيانات دائرة الاحوال المدنية والجوازات بتاريخ ٦/١/٢٠٢١

الخدمات المنجزة بمكاتب مديرية المفرق لعام ٢٠٢٠	
جوازات سفر عاديه دائمة	٤٥٧٥
البطاقات الشخصية	١٦٥٦١
الشهادات بكافة أنواعها	٥٣٠٨١
دفاتر العائلة الصادرة	٧٧٨٢
اسر جديدة	٣٠٨٠
واقعات الولادة المسجلة	١٤٦٤٥
واقعات الوفاة المسجلة	١٥٥٧
واقعات الزواج المسجلة	٣٣٧١
واقعات الطلاق المسجلة	٨٢٦
تغير مكان الإقامة	٧٢٣
إضافات/أحوال مدنية	٤٠
تظاهير	٣٦٥٨
المجموع الكلي	**١٠٩٨٩٩**

بيانات دائرة الاحوال المدنية والجوازات بتاريخ ٦/١/٢٠٢١

الخدمات المنجزة بمكاتب مديرية مديرية جرش لعام ٢٠٢٠	
جوازات سفر عاديه دائمة	٢٨٨٨
البطاقات الشخصية	٨٥٩٤
الشهادات بكافة أنواعها	٢٧٨٦٢
دفاتر العائلة الصادرة	٤٤١٦
اسر جديدة	١٧٠٨
واقعات الولادة المسجلة	٥٩٣٧
واقعات الوفاة المسجلة	٨٥٦
واقعات الزواج المسجلة	٢٤٣٧
واقعات الطلاق المسجلة	٤٦٥
تغير مكان الإقامة	٢٦٩
إضافات/أحوال مدنية	١٨
تظاهير	١٧٢٩
بطاقات الاقامة ابناء قطاع غزة	١١٠٢
جوازات سفر لابناء قطاع غزه	١٥٨
المجموع الكلي	**٥٨٤٣٩**

بيانات دائرة الاحوال المدنية والجوازات بتاريخ ٦/١/٢٠٢١

الخدمات المنجزة بمكاتب مديرية مديرية عجلون لعام ٢٠٢٠	
جوازات سفر عاديه دائمة	٢٤٣٧
البطاقات الشخصية	٧٧٢٣
الشهادات بكافة أنواعها	٢٥٣٦٤
دفاتر العائلة الصادرة	٣٨١٣
اسر جديدة	١٣٧١
واقعات الولادة المسجلة	٤٢٧٧
واقعات الوفاة المسجلة	٧٠٢
واقعات الزواج المسجلة	١٤٨٦
واقعات الطلاق المسجلة	٢٨٤
تغير مكان الإقامة	٢١٣
إضافات/أحوال مدنية	١٥
تظاهير	١٥٤٣
المجموع الكلي	**٤٩٢٢٨**

بيانات دائرة الاحوال المدنية والجوازات بتاريخ ٦/١/٢٠٢١

الخدمات المنجزة بمكاتب مديرية الكرك لعام ٢٠٢٠	
جوازات سفر عاديه دائمة	٣٣٥٢
البطاقات الشخصية	١٢٨٤٢
الشهادات بكافة أنواعها	٤١٢٠٨
دفاتر العائلة الصادرة	٧٠٨٤
اسر جديدة	٢١٣١
واقعات الولادة المسجلة	٧٠٧٢
واقعات الوفاة المسجلة	١٢٨٣
واقعات الزواج المسجلة	٢٣٠٢
واقعات الطلاق المسجلة	٤١٨
تغير مكان الإقامة	٣٦٩
إضافات/أحوال مدنية	٤١
تظاهير	٢٣٧٧
المجموع الكلي	**٨٠٤٧٩**

بيانات دائرة الاحوال المدنية والجوازات بتاريخ ٦/١/٢٠٢١

الخدمات المنجزة بمكاتب مديرية معان لعام ٢٠٢٠	
جوازات سفر عاديه دائمة	١٨٧١
البطاقات الشخصية	٦٣٤٦
الشهادات بكافة أنواعها	١٧٥٩٩
دفاتر العائلة الصادرة	٣٣٩٠
اسر جديدة	١٠٦٧
واقعات الولادة المسجلة	٣٨٩٨
واقعات الوفاة المسجلة	٦٢١
واقعات الزواج المسجلة	١١٨٣
واقعات الطلاق المسجلة	٢٢٧
تغير مكان الإقامة	١٥١
إضافات/أحوال مدنية	٢٣
تظاهير	١٢٤٣
المجموع الكلي	**٣٧٦١٩**

بيانات دائرة الاحوال المدنية والجوازات بتاريخ ٦/١/٢٠٢١

الخدمات المنجزة بمكاتب مديرية الطفيله لعام ٢٠٢٠	
جوازات سفر عاديه دائمة	١٠٥٠
البطاقات الشخصية	٣٨٤٧
الشهادات بكافة أنواعها	١٣٢١٠
دفاتر العائلة الصادرة	٢٥٠٦
اسر جديدة	٨٠٨
واقعات الولادة المسجلة	٢٥٢٩
واقعات الوفاة المسجلة	٤٤٧
واقعات الزواج المسجلة	٨٥٩
واقعات الطلاق المسجلة	١٣٩
تغير مكان الإقامة	٩٥
إضافات/أحوال مدنية	١٤
تظاهير	٨٩٥
المجموع الكلي	**٢٦٣٩٩**

بيانات دائرة الاحوال المدنية والجوازات بتاريخ ٦/١/٢٠٢١

الخدمات المنجزة بمكاتب مديرية العقبه لعام ٢٠٢٠	
جوازات سفر عاديه دائمة	٣٠٢٣
البطاقات الشخصية	٧٨٩١
الشهادات بكافة أنواعها	١٧٩٦٨
دفاتر العائلة الصادرة	٤٠٥٣
اسر جديدة	١٢٤٠
واقعات الولادة المسجلة	٤١٠٠
واقعات الوفاة المسجلة	٥٨٨
واقعات الزواج المسجلة	١٤٣٤
واقعات الطلاق المسجلة	٣٨٧
تغير مكان الإقامة	٤٩٣
إضافات/أحوال مدنية	٢٥
تظاهير	١٣٩٠
بطاقات الاقامة ابناء قطاع غزة	١٨٦
جوازات سفر لابناء قطاع غزه	١٢٥
المجموع الكلي	**٤٢٩٠٣**

بيانات دائرة الاحوال المدنية والجوازات بتاريخ ٦/١/٢٠٢١

خلاصة أعمال مكاتب مديرية عمان الاولى	
احوال وجوازات عمان المركز	١٢٦٤٤١
البطاقة الذكية عمان المركز	٢٨٩٦٥
ما ركا	٧٠٠٤٩
جبل الحسين	٣٦٢٧٧
صويلح	٥١٦٦٧
وادي السير	٦٠٠٩٨
تلاع العلي	٤٧٦٩٤
أحوال وجوازات عمان الغربية	٣٧٢٦٥
الخدمة المستعجلة	٣٠٣٠
غرفة تجارة عمان	٢٦٥١
محطة قصر العدل عمان	٧٠٨
محطة القيادة العامة	٧٧٦
مكتب خدمة الجمهور	٥٠١٥٦
مجموع مديرية عمان الاولى	**٥١٥٧٧٧**

بيانات دائرة الاحوال المدنية والجوازات بتاريخ ٦/١/٢٠٢١

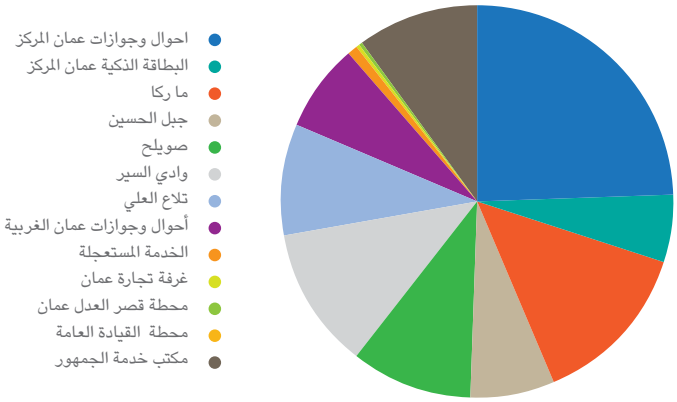

رسم توضيحي ٤٧: نسبة أعمال مكاتب مديرية عمان الاولى

خلاصة أعمال مكاتب مديرية عمان الثانية	
الاشرفية	٩٥٨٣٢
ناعور	٤٠٨٦٧
سحا ب	٤٠٣١٤
الجيزة	١٠٨٣٩
جنوب عمان	٣٦٣٣٨
نزال وذراع	٣٥٠٣٧
الموقر	٨٤١٢
ام الرصاص	١٥٣٥
مكتب المطار	٩٩٧
مجموع مديرية عمان الثانية	**٢٧٠١٧١**

بيانات دائرة الاحوال المدنية والجوازات بتاريخ ٦/١/٢٠٢١

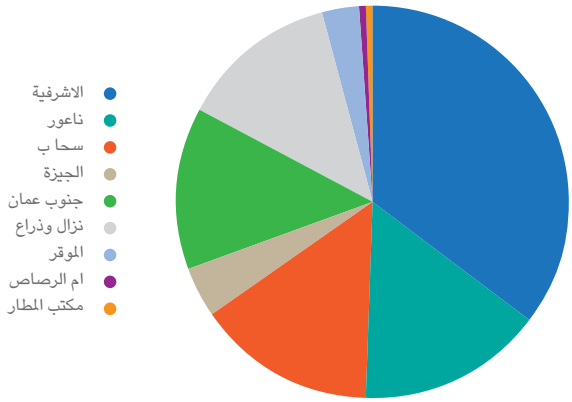

رسم توضيحي ٤٨: نسبة أعمال مكاتب مديرية عمان الثانية

خلاصة اعمال مكاتب مديرية الزرقاء	
الزرقاء	٩٩٩٨٢
الرصيفة	٦٦٠٠٤
الهاشمية	١١٠٧٨
الازرق	٥١٦٤
السخنة	٣٥٠٥
الضليل	٨٩٨٥
الزرقاء الغربية	٤٧٠٦٧
مجموع مديرية الزرقاء	**٢٤١٧٨٥**

بيانات دائرة الاحوال المدنية والجوازات بتاريخ ٦/١/٢٠٢١

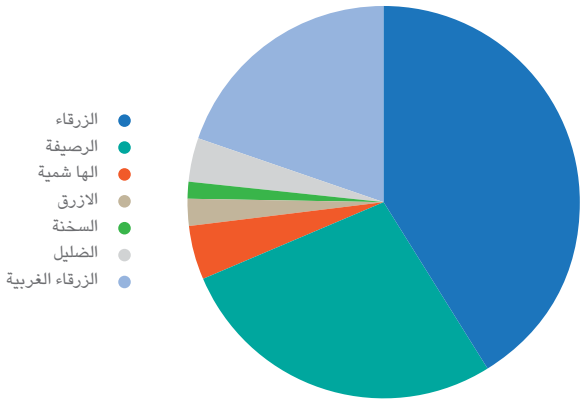

رسم توضيحي ٤٩: نسبة اعمال مكاتب مديرية الزرقاء

خلاصة اعمال مكاتب مديرية البلقاء	
السلط	٤٢٢٠٨
الشونة الجنوبية	١٤٨٤٨
دير علا	١٦٩٠٥
الفحيص	١٩٠٣٣
عين الباشا	٤٤٩٣٠
الصبيحي	٣٦٣٣
زي	١٤٤٤
مجموع مديرية البلقاء	**١٤٣٠٠١**

بيانات دائرة الاحوال المدنية والجوازات بتاريخ ٦/١/٢٠٢١

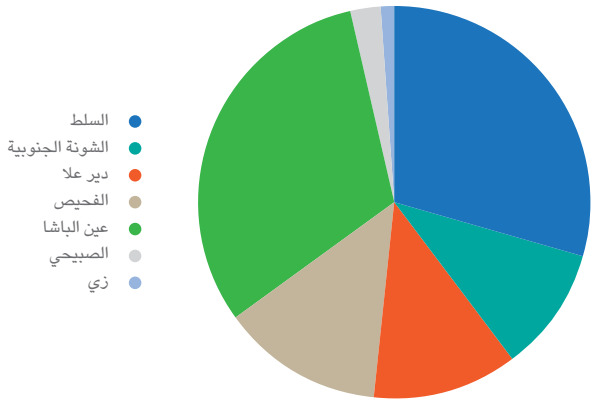

رسم توضيحي ٥٠: نسبة اعمال مكاتب مديرية البلقاء

خلاصة أعمال مكاتب مديرية مأدبا	
مادبا	٥٢١٤٩
ذيبان	٤٥٨٤
لب	٤٢١٨
مجموع مديرية مادبا	**٦٠٩٥١**

بيانات دائرة الاحوال المدنية والجوازات بتاريخ ٦/١/٢٠٢١

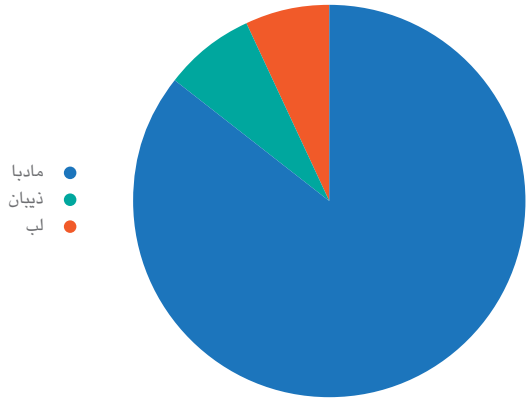

رسم توضيحي ٥١: نسبة أعمال مكاتب مديرية مأدبا

خلاصة اعمال مكاتب مديرية اربد الاولى	
اربد	١٤١٥٢٥
بني عبيد	٣٨٤٢٣
بني كنا نة	٣٢٣٣٩
المزار الشمالي	١٥٨٥٧
الرمثا	٣٤٧٤٩
الشجرة	٥٩١٨
الطرة	٤٨١١
مجموع مديرية اربد الاولى	**٢٧٣٦٢٢**

بيانات دائرة الاحوال المدنية والجوازات بتاريخ ٦/١/٢٠٢١

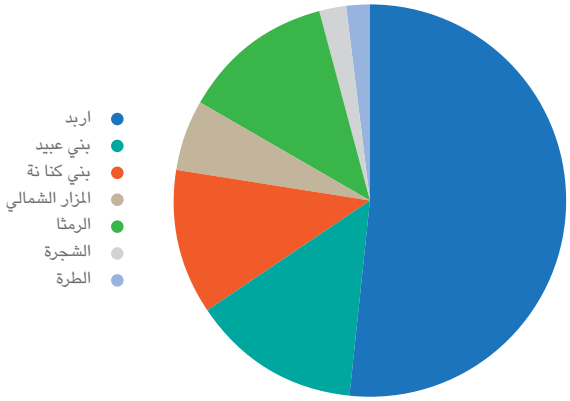

رسم توضيحي ٥٢: نسبة اعمال مكاتب مديرية اربد الاولى

خلاصة اعمال مكاتب مديرية اربد الثانية	
الطيبة	١١٥٧١
الوسطية	٩٠٦١
الكورة	٢٩٦٩٧
الشونة الشمالية	١٥٢٦٥
المشارع	٨٦٨٠
الكريمة	٥٥١٨
جديتا	٣٩٥٣
اربد الغربية	١٩٤٣٤
مجموع مديرية اربد الثانية	**١٠٣١٧٩**

بيانات دائرة الاحوال المدنية والجوازات بتاريخ ٦/١/٢٠٢١

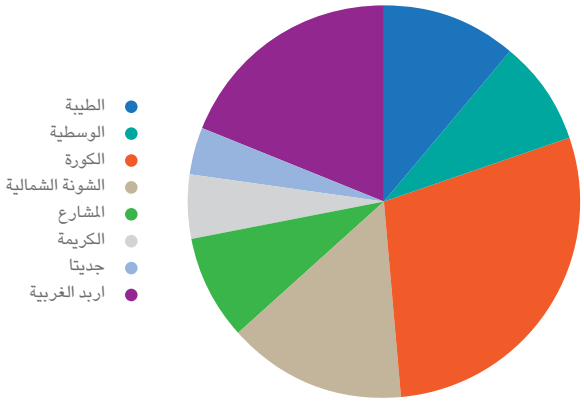

رسم توضيحي ٥٣: نسبة اعمال مكاتب مديرية اربد الثانية

خلاصة أعمال مكاتب مديرية المفرق	
المفرق	٦٩٥٢٢
سما السرحان	٣٠٦٣
صبحا وصبحية	٤٩٢١
بلعما	٧٧٨٣
الرويشد	١٥٨١
الخالدية	٨٨٥٠
الصالحية	١٣٣٣٤
دير الكهف	٨٤٥
مجموع مديرية المفرق	**١٠٩٨٩٩**

بيانات دائرة الاحوال المدنية والجوازات بتاريخ ٦/١/٢٠٢١

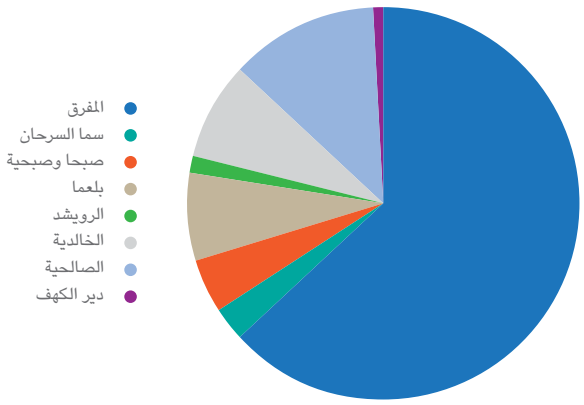

رسم توضيحي ٥٤: نسبة أعمال مكاتب مديرية المفرق

خلاصة أعمال مكاتب مديرية جرش	
جرش	٤٥٣٦٩
سوف	٣٧٥٤
برما	١٨٢١
المصطبه	٢٩١٠
ساكب	٢٩٣١
المعراض	١٦٥٤
مجموع مديرية جرش	**٥٨٤٣٩**

بيانات دائرة الاحوال المدنية والجوازات بتاريخ ٦/١/٢٠٢١

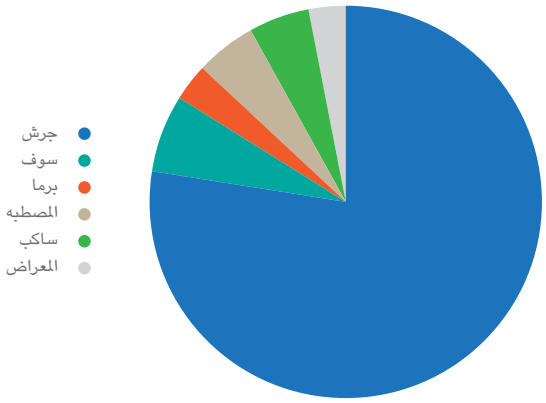

رسم توضيحي ٥٥: نسبة أعمال مكاتب مديرية جرش

خلاصة اعمال مكاتب مديرية عجلون	
عجلون	٤٠٣٢٧
كفرنجة	٨٩٠١
مجموع مديرية عجلون	**٤٩٢٢٨**

بيانات دائرة الاحوال المدنية والجوازات بتاريخ ٦/١/٢٠٢١

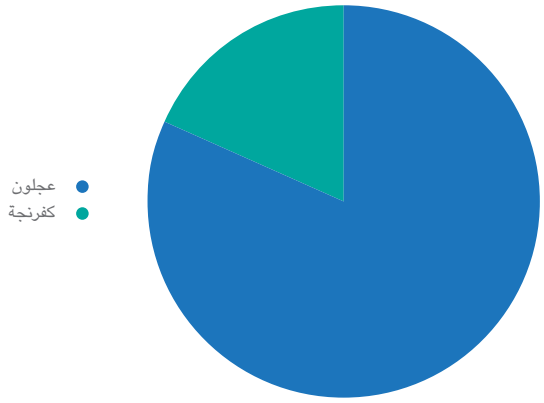

رسم توضيحي ٥٦: نسبة اعمال مكاتب مديرية عجلون

خلاصة اعمال مكاتب مديرية الكرك	
الكرك	٣٢٤٥٥
القصر	٨٧٧٠
المزار الجنوبي	٢١٥٩٣
غور الصا في	١٢٣٠٦
عي	١٩٠٤
فقوع	١٥٠٢
القطرانة	١٩٤٩
مجموع مديرية الكرك	**٨٠٤٧٩**

بيانات دائرة الاحوال المدنية والجوازات بتاريخ ٦/١/٢٠٢١

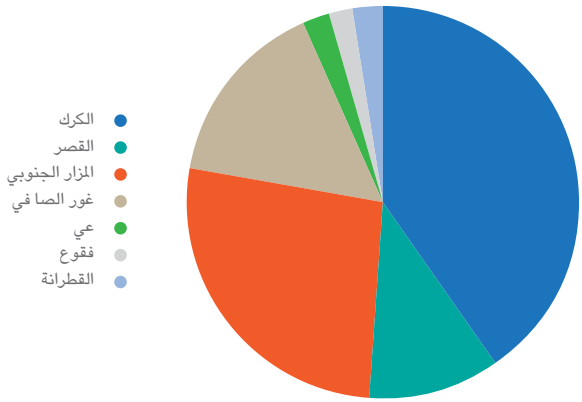

رسم توضيحي ٥٧: نسبة اعمال مكاتب مديرية الكرك

خلاصة اعمال مكتب مديرية معان	
معان	١٥١٨١
الشوبك	٣٤٠٥
البتراء	٩٢٩٩
الجفر	١٦٤٣
ايل	١٥٤٠
الحسينية	٣٣٩٢
المريغة	٢٤٠٠
اذرح	٧٥٩
مجموع مديرية معان	**٣٧٦١٩**

بيانات دائرة الاحوال المدنية والجوازات بتاريخ ٦/١/٢٠٢١

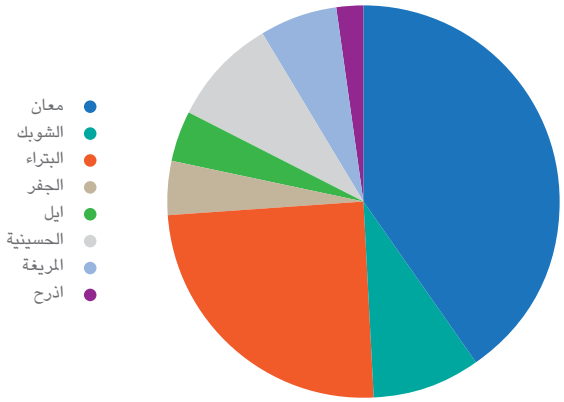

رسم توضيحي ٥٨: نسبة اعمال مكتب مديرية معان

خلاصة أعمال مكاتب مديرية الطفيلة	
الطفيلة	١٦٢٢٥
الحسا	٢٧٢٧
بصيرا	٥٤٤٠
عين البيضاء	٢٠٠٧
مجموع مديرية الطفيلة	**٢٦٣٩٩**

بيانات دائرة الاحوال المدنية والجوازات بتاريخ ٦/١/٢٠٢١

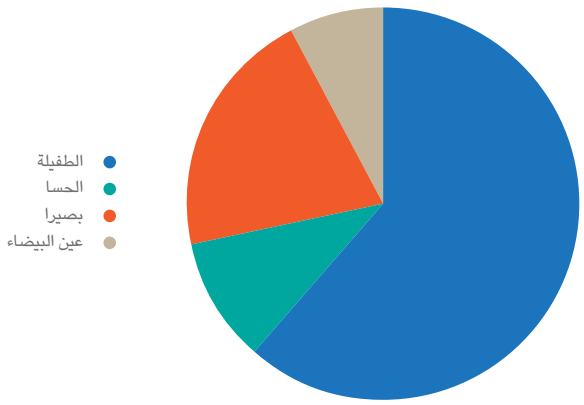

رسم توضيحي ٥٩: نسبة أعمال مكاتب مديرية الطفيلة

خلاصة أعمال مكاتب مديرية العقبة	
العقبة	٣٦٧٣٨
القويرة	٥٣١٠
الريشة	٨٥٥
مجموع مديرية العقبة	**٤٢٩٠٣**

بيانات دائرة الاحوال المدنية والجوازات بتاريخ ٦/١/٢٠٢١

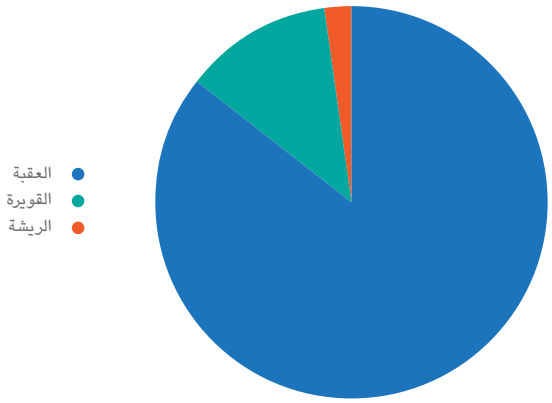

رسم توضيحي ٦٠: نسبة أعمال مكاتب مديرية العقبة

سادساً: خدمات مديرية الضفة الغربية

خدمات مكتب جوازات الضفة الغربية خلال عام ٢٠٢٠ – الجوازات المصروفة حسب الشهر ونوع الصرف

الشهر	أول مرة	فاقد	تجديد	تالف	تجديد غير مقيم	تجديد غير منتهي	تجديد بريد مقدسي	تجديد مقيم مقدسي	اول مرة مقدسي	جواز ساري المفعول مقدسي	المجموع
كانون ثاني	١٣٣٢	٣٠	١١٨٠	٢	١٤	٣	٨٦٣	٤٤١	٣٣٢	٦٥	٤٢٦٢
شباط	١١٤٤	٣٧	١١٠١	٥	١١	٢	٧٧٥	٣٥٩	٣٤٧	٦٥	٣٨٤٦
آذار	٤٢٩	١١	٤٣٨	١	٥	٣	٢٨١	١٧٥	٧٨	٢٠	١٤٤١
نيسان	٠	٠	١	٠	٠	٠	٠	٠	٠	٠	١
أيار	٩	٠	٤١	٠	٥	٠	٤	٦	٢	١	٦٨
حزيران	٤٧	٦	٢٦٤	٠	١٩	١	١٧	١٣	٨	٢	٣٧٧
تموز	٤٩	٤	٢٦٠	٢	١٩	٣	٦	٣٢	١٢	٢	٣٨٩
آب	٦١	٤	٢٥٢	١	٧	٤	٣	٥٣	٦	٠	٣٩١
ايلول	٥٦	٥	٣٠٢	٠	٨	٣	٢	٦٤	١٩	١	٤٦٠
تشرين أول	٧٥	١	٣١٤	٣	٤١	١	٧	٥٧	٦	٢	٥٠٧
تشرين ثاني	١١٠	٧	٣٩٧	١	٢٧	٤	١٤٢	١٤٨	٣	٨	٨٤٧
كانون أول	٤١٣	٢٠	٤٨٣	١	٤٣	٢	٣٤٥	١٠٨٠	٣٥	٢٤	٢٤٤٦
المجموع	**٣٧٢٥**	**١٢٥**	**٥٠٣٣**	**١٦**	**١٩٩**	**٢٦**	**٢٤٤٥**	**٢٤٢٨**	**٨٤٨**	**١٩٠**	**١٥٠٣٥**

بيانات دائرة الاحوال المدنية والجوازات بتاريخ ٦/١/٢٠٢١

خدمات مكتب جوازات غزة خلال عام ٢٠٢٠ – الجوازات المصروفة حسب الشهر ونوع الصرف

الشهر	أول مرة	بدل فاقد	تجديد مقيم	بدل تالف	تجديد غير مقيم	تجديد غير منتهي	تجديد سنتين	اول مرة خارج البلاد /سنتين	تجديدخارج البلاد/سنتين	المجموع
كانون ثاني	١٨٣	٥	١٧٢	١	٦١	٢	٣٧٧	١٧	١	٨١٩
شباط	١٢٢	٥	١٣١	٢	٥٠	٠	٢٩٣	٧	٠	٦١٠
آذار	٤٤	٤	٤٨	٠	٤٢	٤	١٠٦	٥	١	٢٥٤
نيسان	٠	٠	١	٠	٠	٠	١	٠	٠	٢
أيار	٥	٠	١٣	٧	١٩	٠	٠	١	٢	٤٧
حزيران	٥٩	٥	٥٨	٠	٤٦	١	١٠٩	٤	٠	٢٨٢
تموز	٥٤	٥	٥٧	٢	٦٦	١	١٤٨	٧	٠	٣٤٠
آب	٧٣	٢	٧٨	٠	٣٩	٠	١٥١	٥	١	٣٤٩
ايلول	٦٩	٧	٧٧	٠	٤٣	٠	١٥٢	٦	٢	٣٥٦
تشرين أول	٦١	٦	٦٥	٠	٥٤	٢	١١٠	٢	٠	٣٠٠
تشرين ثاني	٥٩	٩	٧٠	٢	٣٦	٠	١٢٦	١٠	١	٣١٣
كانون أول	٧١	٦	٨٩	٠	٦٠	٠	١٥٠	١٠	٣	٣٨٩
المجموع	**٨٠٠**	**٥٤**	**٨٥٩**	**١٤**	**٥١٦**	**١٠**	**١٧٢٣**	**٧٤**	**١١**	**٤٠٦١**

بيانات دائرة الاحوال المدنية والجوازات بتاريخ ٦/١/٢٠٢١

خدمة اصداربطاقة اقامة مؤقتة لأبناء غزة المقيمين خلال عام ٢٠٢٠ حسب الشهر ونوع الإصدار

الشهر	أول مرة	تجديد	تالف	فاقد	المجموع
كانون ثاني	٢٢٨	٣٢٢	٧٣	٦٧	٦٩٠
شباط	٣٠٠	٤٢٢	٧٦	٨١	٨٧٩
آذار	١٥٩	٢٢٦	٣٨	٥٧	٤٨٠
نيسان	٠	٢	١	٠	٣
أيار	٣٠	١٦٠	٤١	١٨	٢٤٩
حزيران	٣٥١	٧٤٥	١٥٣	١٨٦	١٤٣٥
تموز	٤٠٣	٥١٢	١١٩	١٩١	١٢٢٥
آب	٥٢٥	٤٩٦	١٦١	١٥٥	١٣٣٧
ايلول	٤٩٤	٤٤٩	١٤٣	١٣٥	١٢٢١
تشرين أول	٣٨٧	٣٦٧	٨٣	٩٩	٩٣٦
تشرين ثاني	٢٦٤	٢٦٦	٨٠	٨٣	٦٩٣
كانون أول	٣٦٠	٣٧٩	١١٠	١١٥	٩٦٤
المجموع	**٣٥٠١**	**٤٣٤٦**	**١٠٧٨**	**١١٨٧**	**١٠١١٢**

بيانات دائرة الاحوال المدنية والجوازات بتاريخ ٦/١/٢٠٢١

الوثائق الصادرة لأبناء قطاع غزة من مكتبي جرش والعقبة

الشهر	بطاقة اقامة لابناء غزة/ مكتب العقبة	جوازات مؤقتة غزة / مكتب العقبة	بطاقة اقامة لابناء غزة/ مكتب جرش	جوازات مؤقتة غزة / مكتب جرش
كانون ثاني	٢٠	١٨	٦٥	٤٦
شباط	٢١	٢٠	٩٦	٣١
آذار	٩	٦	٦٧	١١
نيسان	٣	٢	٠	٠
أيار	٢٣	٢	٥٦	٤
حزيران	٢٧	١٤	٢٢٢	٧
تموز	١٠	١٠	١٢٢	١٧
آب	٢٣	١٢	١٢٠	٧
ايلول	١٦	١١	١٣٧	١٣
تشرين أول	١٤	١٠	٧٧	٥
تشرين ثاني	١٠	٨	٥٠	٦
كانون أول	١٠	١٢	٩٠	١١
المجموع	**١٨٦**	**١٢٥**	**١١٠٢**	**١٥٨**

بيانات دائرة الاحوال المدنية والجوازات بتاريخ ٦/١/٢٠٢١

سابعاً: الموارد البشرية في الدائرة

موظفو الدائرة حسب الفئة في نهاية عام ٢٠٢٠

الفئة	ذكور	إناث	المجموع
العليا	١	٠	١
الأولى	٢٨٨	٩٣	٣٨١
الثانية	٢٣٤	٢١٣	٤٤٧
الثالثة	١٦٠	١٢٣	٢٨٣
المجموع	**٦٨٣**	**٤٢٩**	**١١١٢**

بيانات دائرة الاحوال المدنية والجوازات بتاريخ ٦/١/٢٠٢١

موظفو الدائرة حسب المؤهل العلمي في نهاية عام ٢٠٢٠

المؤهل العلمي	ذكور	إناث	المجموع
دكتوراه	٣	٠	٣
ماجستير	٣٧	١١	٤٨
دبلوم عالي	١	٠	١
بكالوريوس	٢٤٨	٨٣	٣٣١
دبلوم متوسط	٢٢١	٢٠٨	٤٢٩
ثانوية عامة فما دون	١٧٣	١٢٧	٣٠٠
المجموع	**٦٨٣**	**٤٢٩**	**١١١٢**

بيانات دائرة الاحوال المدنية والجوازات بتاريخ ٦/١/٢٠٢١

اعداد الموظفين المنتدبين والملحقين من الوزارات والدوائر لدى دائرة الأحوال المدنية والجوازات لعام ٢٠٢٠ بلغ (٣٥٠) موظفاً.

ثامناً :إدارة السفارات والقنصيات

اولاً: انجازات إدارة السفارات والقنصيات لعام ٢٠٢٠

خلاصة عمل مكتب جوازات السفارات	عدد المعاملات
المعاملات الوارده عبر الايميل	١٦٣٤٠
المعاملات المقبوله من خلال النظام الالكتروني	٧٤٠١٠
جوازات بدل فاقد	٨٨٩
جوازات بدل تالف	٧٠
الارشفه	٢٦٠٠٠
مجموع انجاز مكتب جوازات السفارات	١١٧٣٠٠٩
خلاصة عمل مكتب أحوال السفارات	
دفاتر عائله	٢٧٣٢
واقعات ولاده	٩٦٤٧
واقعات وفاه	١١٣
واقعات الزواج	١٥٢٨
واقعات الطلاق	٢٦٦
تظاهير	٢٠٩٨
طباعة شهادات	١٤١
مجموع انجاز مكتب أحوال السفارات	**١٦٥٢٥**
خلاصة عمل مكتب المتابعه القانونيه	
مخاطبة دائرة المخابرات العامه	١١٧
مخاطبة دائرة المتابعه والتفتيش	٣٧٣
رفع قيود أمنيه	٧٨
انشاء أرقام وطنيه	٧
مخاطبة المعلومات الجنائيه	٣
مخاطبة الاقامه والحدود	٤
مجموع انجاز مكتب المتابعه القانونيه	٥٨٢
خلاصه مكتب جوازات الخارجيه	٢٤٧٢
مجموع المعاملات المنجزه في الاداره	**١٣٦٣٠٦**

بيانات دائرة الاحوال المدنية والجوازات بتاريخ ٦/١/٢٠٢١

ثانياً: خلاصة اعمال الخدمات المقدمة من السفارات والمرتبطة بالخدمات الكترونية-المرحلة الاولى:-

١. اعداد الوثائق الصادرة من السفارات بعد اطلاق خدمات الدائرة الالكترونية/المرحلة الاولى لخدمات طباعة الشهادات فقط

	السفارات التي تم اطلاق اول الخدمات الخاصة بطباعة الشهادات المسجلة مسبقا فيها							٢٠١٩-٢٠٢٠
١	اربيل	١٢	٠	١	٠	٠	٠	١٣
٢	ابوظبي	٣٨٥	١٠	٦	١٧٢	٢٠	٦٥	٦٥٨
٣	اثينا	٢٥	٣	١	٥	٧	٤	٤٥
٤	الجزائر	٧	٠	٠	٤	٠	٣	١٤
٥	الخرطوم	٢	٠	٠	٠	٠	٠	٢
٦	الدوحة	٧٤١	٤	٧	٢٨٨	٢٧	٦١	١١٢٨
٧	الرباط	٢٥	٠	٠	٢	٠	٥	٣٢
٨	الرياض	٤٦٤	٢	٦	١٨٢	٢٨	١٨٤	٨٦٦
٩	القاهرة	٢٠٢	١٧	٩	٦٣	٩١	١٨٠	٥٦٢
١٠	الكويت	٥٧	٠	٣	٢٥	٠	٦	٩١
١١	المنامة	٥٣	٥	٧	١٥	٢	٢٨	١١٠
١٢	انقرة	٦٣٠	٥	١٨	١٠٦	٢٢٤	٨٠	١٠٦٣
١٣	اوتاوا	١٣	٠	٠	٠	٢	٢	١٧
١٤	باريس	١١٨	٤	٢	١٠	٩	٢١	١٦٤
١٥	بخارست	٣٦	٠	٠	٠	٠	١	٣٧
١٦	برازيليا	٢	٠	٠	٠	٠	٠	٢
١٧	بروكسل	٢	٠	٠	١	٠	٠	٣
١٨	بريتوريا	٢	٠	٠	٠	٠	٠	٢
١٩	بكين	٠	٠	٠	١	٠	٢	٣
٢٠	تونس	٣٧	١	٠	٠	٠	٤	٤٢
٢١	جدة	٢٠٧	٤	٤	٦٥	١٢	٥٣	٣٤٥
٢٢	دبي	١٧٥	٨	٣	٩٧	٦	٢٠	٣٠٩
٢٣	دمشق	٦١	٩	٧	٢٤	٢٣٤	٥٠٤	٨٣٩
٢٤	سنغافورة	٠	٠	٠	٢	٠	٠	٢
٢٥	سيؤول	١	٠	٠	٠	١٠	٢	١٣
٢٦	طوكيو	١٠	٠	١	١	٠	٠	١٢
٢٧	كانبيرا	٤٥	٠	٠	٢	٢	٤	٥٣
٢٨	لندن	٢٩	٠	٢	١٠	٠	٦	٤٧
٢٩	مدريد	٢٩	٠	٠	٣	٠	١٢	٤٤
٣٠	مسقط	٤٠	٣	٠	٧٢	١	٩	١٢٥
٣١	نور سلطان	٤	٠	٠	٢	٠	١	٧
٣٢	نيقوسيا	٢٥	٠	٠	١١	٠	٧	٤٣
٣٣	واشنطن	١٨٨	١	١٧	٥٤	٦	٩	٢٧٥
	المجموع	٣٦٢٧	٧٦	٩٤	١٢١٧	٦٨١	١٢٧٣	٦٩٦٨

بيانات دائرة الاحوال المدنية والجوازات بتاريخ ٦/١/٢٠٢١

٢.اعداد الوثائق الصادرة من مكتب ادارة السفارات والقنصليات الموجود بوزارة الخارجية وشؤون المغتربين للسفارات التي لايوجد لديها خدمة طباعة جوازات سفر.

اعداد الجوازات المصروفه للسفارات الغير مفعلة بها الخدمات الالكترونية من خلال مكتب وزارة الخارجية للعام ٢٠٢٠		
١	دمشق	١٥٢٨
٢	بغداد	٨٦
٣	نيقوسيا	٣٩
٤	اربيل	٨٧
٥	فينا	١١٠
٦	تونس	٢٩
٧	سيؤول	١٨
٨	بريتوريا	٢٥
٩	لاهاي	٢٢
١٠	الرباط	٣٤
١١	سنتياجو	١٨
١٢	تل ابيب	٦٨
١٣	اسلام اباد	١٥
١٤	بيرن	٣١
١٥	بروكسل	٢٨
١٦	نيودلهي	١٩
١٧	برازيليا	٦
١٨	كوالامبور	١٧
١٩	بيجين	٦٦
٢٠	جاكارتا	٢١
٢١	مكسيكو سيتي	٤
٢٢	طوكيو	٣٠
٢٣	اوسلو	١١٤
٢٤	سنتياجو	١٨
٢٥	نور سلطان	٣٤
٢٦	بانكو	١١
٢٧	طهران	٦
٢٨	اديس ابابا	١
	المجموع	٢٤٨٥

بيانات دائرة الاحوال المدنية والجوازات بتاريخ ٦/١/٢٠٢١

٣.اعداد الجوازات الصادرة من السفارات باستخدام خدمات الدائرة الالكترونية/المرحلة الاولى لخدمات صرف وطباعة جوازات السفر (اول مرة / تجديد) لعدد (١٢) سفارة بالعام ٢٠٢٠

السفارت التي تم اطلاق خدمات جوازات السفر (اول مره - تجديد)				
للعام ٢٠٢٠		اول مرة	تجديد	مجموع
١	ابو ظبي	١٥٤١	٩٥٠٥	١١٠٤٦
٢	دبي	١٦١٦	١٢١٧٢	١٣٧٨٨
٣	الرياض	٣٨٧٣	١١٤٨٨	١٥٣٦١
٤	جدة	١٣٢٨	٤٦٢٢	٥٩٥٠
٥	الكويت	١٢٦٢	١٢٧٧٢	١٤٠٣٤
٦	الدوحة	١٢٤١	٦١٠٧	٧٣٤٨
٧	مسقط	١٣٥	١٣٩٦	١٥٣١
٨	المنامة	١٥٠	١٣٣٢	١٤٨٢
٩	واشنطن	٢٤	٧٦٠	٧٨٤
١٠	لندن	٢٢	١٩٠	٢١٢
١١	كانبيرا	١٢	١٠٦	١١٨
١٢	اوتاوا	٩	٢٤٣	٢٥٢
المجموع		١١٢١٣	٦٠٦٩٣	٧١٩٠٦

بيانات دائرة الاحوال المدنية والجوازات بتاريخ ٦/١/٢٠٢١

www.cspd.gov.jo